



SISTEMA SINALOENSE DE RADIO Y TELEVISIÓN
ESTADO DE ACTIVIDADES
DEL 1 DE ENERO AL 31 DE DICIEMBRE DE 2021
(Cifras en Pesos)

SISTEMA SINALOENSE
DE RADIO Y TELEVISIÓN

IC-EA-01-2112

	2021	2020
--	------	------

INGRESOS Y OTROS BENEFICIOS

INGRESOS DE GESTIÓN

Impuestos
Cuotas y Aportaciones de Seguridad Social
Contribuciones de Mejoras
Derechos
Productos de Tipo Corriente
Aprovechamientos de Tipo Corriente
Ingresos por Venta de Bienes y Servicios
Ingresos no Comprendidos en las Fracciones de la Ley de Ingresos Causados en Ejercicios Fiscales Anteriores Pendientes de Liquidación o Pago

PARTICIPACIONES, APORTACIONES, CONVENIOS, INCENTIVOS DERIVADOS DE LA COLABORACIÓN FISCAL, FONDOS DISTINTOS DE APORTACIONES, TRANSFERENCIAS, ASIGNACIONES, SUBSIDIOS Y SUBVENCIONES, Y PENSIONES Y JUBILACIONES

Participaciones y Aportaciones		
Transferencias, Asignaciones, Subsidios y Otras ayudas	2,856,976.33	2,179,044.62

OTROS INGRESOS Y BENEFICIOS

Ingresos Financieros		
Incremento por Variación de Inventarios		
Disminución del Exceso de Estimaciones por Pérdida o Deterioro u Obsolescencia		
Disminución del Exceso de Provisiones		
Otros Ingresos y Beneficios Varios	908.98	1,264.14

Total de Ingresos y Otros Beneficios	2,857,885.31	2,180,308.76
---	---------------------	---------------------

GASTOS Y OTRAS PERDIDAS

GASTOS DE FUNCIONAMIENTO

Servicios Personales		
Materiales y Suministros	104,408.16	77,757.21
Servicios Generales	2,443,739.56	2,091,587.41

TRANSFERENCIAS, ASIGNACIONES, SUBSIDIOS Y OTRAS AYUDAS

Transferencias Internas y Asignaciones al Sector Público
Transferencias al Resto del Sector Público
Subsidios y Subvenciones
Ayudas Sociales
Pensiones y Jubilaciones
Transferencias a Fideicomisos, Mandatos y Contratos Análogos
Transferencias a la Seguridad Social
Donativos
Transferencias al Exterior

PARTICIPACIONES Y APORTACIONES

Participaciones
Aportaciones
Convenios

INTERESES, COMISIONES Y OTROS GASTOS DE LA DEUDA PÚBLICA

Intereses de la Deuda Pública
Comisiones de la Deuda Pública
Gastos de la Deuda Pública
Costo por Coberturas
Apoyos Financieros



SISTEMA SINALOENSE DE RADIO Y TELEVISIÓN
ESTADO DE ACTIVIDADES
DEL 1 DE ENERO AL 31 DE DICIEMBRE DE 2021
(Cifras en Pesos)

SISTEMA SINALOENSE
DE RADIO Y TELEVISIÓN

IC-EA-01-2112

	2021	2020
OTROS GASTOS Y PÉRDIDAS EXTRAORDINARIAS		
Estimaciones, Depreciaciones, Deterioros, Obsolescencia y Amortizaciones	13,912.61	
Provisiones		
Disminución de Inventarios		
Aumento por Insuficiencia de Estimaciones por Pérdida o Deterioro u Obsolescencia		
Aumento por Insuficiencia de Provisiones		
Otros Gastos		
INVERSIÓN PÚBLICA		
Inversión Pública no Capitalizable		
Total de Gastos y Otras Pérdidas	2,562,060.33	2,169,344.62
Resultados del Ejercicio (Ahorro/Desahorro)	295,824.98	10,964.14

Bajo protesta de decir verdad declaramos que los Estados Financieros y sus Notas, son razonablemente correctos y son responsabilidad del emisor

SELEM GUADALUPE BON VEGA

ENCARGADA DE CONTABILIDAD

ÉDGAR PAÚL VILLEGAS SALAS

DIRECTOR GENERAL DEL SISIRT



SISTEMA SINALOENSE DE RADIO Y TELEVISIÓN
ESTADO DE SITUACION FINANCIERA
AL 31 DE DICIEMBRE DE 2021
(Cifras en Pesos)

IC-ESF-02-2112

	2021	2020		2021	2020
ACTIVO			PASIVO		
ACTIVO CIRCULANTE			PASIVO CIRCULANTE		
Efectivo y Equivalentes	82,421.87	32,251.60	Cuentas por Pagar a Corto Plazo		
Derechos a Recibir Efectivo o Equivalentes			Documentos por Pagar a Corto Plazo		
Derechos a Recibir Bienes o Servicios			Porción a Corto Plazo de la Deuda Pública a Largo Plazo		
Inventarios			Títulos y Valores a Corto Plazo		
Almacenes			Pasivos Diferidos a Corto Plazo		
Estimación por Pérdida o Deterioro de Activos Circulantes			Fondos y Bienes de Terceros en Garantía y/o Administración a Corto Plazo		
Otros Activos Circulantes			Provisiones a Corto Plazo		
Total de Activos Circulantes	82,421.87	32,251.60	Otros Pasivos a Corto Plazo		
ACTIVO NO CIRCULANTE			Total de Pasivos Circulantes		
Inversiones Financieras a Largo Plazo			PASIVO NO CIRCULANTE		
Derechos a Recibir Efectivo o Equivalentes a Largo Plazo			Cuentas por Pagar a Largo Plazo		
Bienes Inmuebles, Infraestructura y Construcciones en Proceso			Documentos por Pagar a Largo Plazo		
Bienes Muebles	269,267.32	9,700.00	Deuda Pública a Largo Plazo		
Activos Intangibles			Pasivos Diferidos a Largo Plazo		
Depreciación, Deterioro y Amortización Acumulada de Bienes	-13,912.61		Fondos y Bienes de Terceros en Garantía y/o Administración a Largo Plazo		
Activos Diferidos			Provisiones a Largo Plazo		
Estimación por Pérdida o Deterioro de Activos no Circulantes			Total de Pasivos No Circulantes		
Otros Activos no Circulantes			TOTAL DEL PASIVO		
Total de Activos No Circulantes	255,354.71	9,700.00	HACIENDA PUBLICA/PATRIMONIO		
TOTAL DEL ACTIVO	337,776.58	41,951.60	HACIENDA PÚBLICA/PATRIMONIO CONTRIBUIDO		
			Aportaciones		
			Donaciones de Capital		
			Actualización de la Hacienda Pública/Patrimonio		
			HACIENDA PÚBLICA /PATRIMONIO GENERADO		
			Resultados del Ejercicio (Ahorro/ Desahorro)	295,824.98	10,964.14
			Resultados de Ejercicios Anteriores	51,726.43	40,762.29
			Revalúos		
			Reservas		
			Rectificaciones de Resultados de Ejercicios Anteriores	-9,774.83	-9,774.83
			EXCESO O INSUFICIENCIA EN LA ACTUALIZACIÓN DE LA		
			HACIENDA PÚBLICA/ PATRIMONIO		
			Resultado por Posición Monetaria		
			Resultado por Tenencia de Activos no Monetarios		
			Total Hacienda Pública/Patrimonio	337,776.58	41,951.60
			Total del Pasivo y Hacienda Pública/Patrimonio	337,776.58	41,951.60

Bajo protesta de decir verdad declaramos que los Estados Financieros y sus Notas, son razonablemente correctos y son responsabilidad del emisor

SELENE GUADALUPE BON VEGA

ENCARGADA DE CONTABILIDAD

ÉDGAR PAÚL VILLEGAS SALAS

DIRECTOR GENERAL DEL SISIRT



SISTEMA SINALOENSE DE RADIO Y TELEVISIÓN
ESTADO DE CAMBIOS EN LA SITUACION FINANCIERA
DEL 1 DE ENERO AL 31 DE DICIEMBRE DE 2021
(Cifras en Pesos)

IC-ECSF-04-2112

	ORÍGEN	APLICACIÓN
ACTIVO		295,824.98
ACTIVO CIRCULANTE		50,170.27
Efectivo y Equivalentes		50,170.27
Derechos a Recibir Efectivo o Equivalentes		
Derechos a Recibir Bienes o Servicios		
Inventarios		
Almacenes		
Estimación por Pérdida o Deterioro de Activos Circulantes		
Otros Activos Circulantes		
ACTIVO NO CIRCULANTE		245,654.71
Inversiones Financieras a Largo Plazo		
Derechos a Recibir Efectivo o Equivalentes a Largo Plazo		
Bienes Inmuebles, Infraestructura y Construcciones en Proceso		
Bienes Muebles		259,567.32
Activos Intangibles		
Depreciación, Deterioro y Amortización Acumulada de Bienes	13,912.61	
Activos Diferidos		
Estimación por Pérdida o Deterioro de Activos no Circulantes		
Otros Activos no Circulantes		
PASIVO		
PASIVO CIRCULANTE		
Cuentas por Pagar a Corto Plazo		
Documentos por Pagar a Corto Plazo		
Porción a Corto Plazo de la Deuda Pública a Largo Plazo		
Títulos y Valores a Corto Plazo		
Pasivos Diferidos a Corto Plazo		
Fondos y Bienes de Terceros en Garantía y/o Administración a Corto Plazo		
Provisiones a Corto Plazo		
Otros Pasivos a Corto Plazo		
PASIVO NO CIRCULANTE		
Cuentas por Pagar a Largo Plazo		
Documentos por Pagar a Largo Plazo		
Deuda Pública a Largo Plazo		
Pasivos Diferidos a Largo Plazo		
Fondos y Bienes de Terceros en Garantía y/o Administración a Largo Plazo		
Provisiones a Largo Plazo		
HACIENDA PUBLICA/ PATRIMONIO	295,824.98	
HACIENDA PUBLICA/PATRIMONIO CONTRIBUIDO		
Aportaciones		
Donaciones de Capital		
Actualización de la Hacienda Pública/Patrimonio		
HACIENDA PUBLICA /PATRIMONIO GENERADO	295,824.98	
Resultados del Ejercicio (Ahorro/ Desahorro)	284,860.84	
Resultados de Ejercicios Anteriores	10,964.14	
Revalúos		
Reservas		
Rectificaciones de Resultados de Ejercicios Anteriores		
EXCESO O INSUFICIENCIA EN LA ACTUALIZACION DE LA HACIENDA PUBLICA/PATRIMONIO		
Resultado por Posición Monetaria		
Resultado por Tenencia de Activos no Monetarios		

Bajo protesta de decir verdad declaramos que los Estados Financieros y sus Notas, son razonablemente correctos y son responsabilidad del emisor

SELENE GUABALUPE BON VEGA

ENCARGADA DE CONTABILIDAD

ÉDGAR PAUL VILLEGAS SALAS

DIRECTOR GENERAL DEL SISIRT

SISTEMA SINALOENSE DE RADIO Y TELEVISIÓN
ESTADO ANALITICO DEL ACTIVO
DEL 1 DE ENERO AL 31 DE DICIEMBRE DE 2021
(Cifras en Pesos)

IC-EAA-08-2112

Concepto	Saldo Inicial 1	Cargos del Periodo 2	Abonos del Periodo 3	Saldo Final 4 (1+2-3)	Variación del Periodo (4-1)
ACTIVO	41,951.60	6,009,418.96	5,713,593.98	337,776.58	295,824.98
ACTIVO CIRCULANTE	32,251.60	5,749,851.64	5,699,681.37	82,421.87	50,170.27
Efectivo y Equivalentes	32,251.60	2,857,885.31	2,807,715.04	82,421.87	50,170.27
Derechos a Recibir Efectivo o Equivalentes	0.00	2,891,966.33	2,891,966.33	0.00	0.00
Derechos a Recibir Bienes o Servicios	0.00	0.00	0.00	0.00	0.00
Inventarios	0.00	0.00	0.00	0.00	0.00
Almacenes	0.00	0.00	0.00	0.00	0.00
Estimación por Pérdida o Deterioro de Activos Circulantes	0.00	0.00	0.00	0.00	0.00
Otros Activos Circulantes	0.00	0.00	0.00	0.00	0.00
ACTIVO NO CIRCULANTE	9,700.00	259,567.32	13,912.61	255,354.71	245,654.71
Inversiones Financieras a Largo Plazo	0.00	0.00	0.00	0.00	0.00
Derechos a Recibir Efectivo o Equivalentes a Largo Plazo	0.00	0.00	0.00	0.00	0.00
Bienes Inmuebles, Infraestructura y Construcciones en Proceso	0.00	0.00	0.00	0.00	0.00
Bienes Muebles	9,700.00	259,567.32	0.00	269,267.32	259,567.32
Activos Intangibles	0.00	0.00	0.00	0.00	0.00
Depreciación, Deterioro y Amortización Acumulada de Bienes	0.00	0.00	13,912.61	-13,912.61	-13,912.61
Activos Diferidos	0.00	0.00	0.00	0.00	0.00
Estimación por Pérdida o Deterioro de Activos no Circulantes	0.00	0.00	0.00	0.00	0.00
Otros Activos no Circulantes	0.00	0.00	0.00	0.00	0.00

Bajo protesta de decir verdad declaramos que los Estados Financieros y sus Notas, son razonablemente correctos y son responsabilidad del emisor

SELENE GUADALUPE BON VEGA



ENCARGADA DE CONTABILIDAD

ÉDGAR PAÚL VILLEGAS SALAS

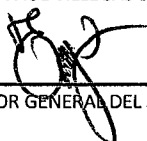

DIRECTOR GENERAL DEL SISIRT

SISTEMA SINALOENSE DE RADIO Y TELEVISIÓN
ESTADO ANALITICO DE LA DEUDA Y OTROS PASIVOS
DEL 1 DE ENERO AL 31 DE DICIEMBRE DE 2021
(Cifras en Pesos)

IC-EADOP-09-2112

Denominación de las Deudas	Moneda de Contratación	Institución o País Acreedor	Saldo Inicial del Periodo	Saldo Final del Periodo
DEUDA PÚBLICA				
Corto Plazo				
Deuda Interna				
Instituciones de Crédito	Pesos	México	0.00	0.00
Títulos y Valores	Pesos	México	0.00	0.00
Arrendamientos Financieros	Pesos	México	0.00	0.00
Deuda Externa				
Organismos Financieros Internacionales	Pesos	México	0.00	0.00
Deuda Bilateral	Pesos	México	0.00	0.00
Títulos y Valores	Pesos	México	0.00	0.00
Arrendamientos Financieros	Pesos	México	0.00	0.00
Subtotal Corto Plazo			0.00	0.00
Largo Plazo				
Deuda Interna				
Instituciones de Crédito	Pesos	México	0.00	0.00
Títulos y Valores	Pesos	México	0.00	0.00
Arrendamientos Financieros	Pesos	México	0.00	0.00
Deuda Externa				
Organismos Financieros Internacionales	Pesos	México	0.00	0.00
Deuda Bilateral	Pesos	México	0.00	0.00
Títulos y Valores	Pesos	México	0.00	0.00
Arrendamientos Financieros	Pesos	México	0.00	0.00
Subtotal Largo Plazo			0.00	0.00
Otros Pasivos			0.00	0.00
	Pesos	México		
Total Deuda y Otros Pasivos			0.00	0.00

Bajo protesta de decir verdad declaramos que los Estados Financieros y sus Notas, son razonablemente correctos y son responsabilidad del emisor

SELENE GUADALUPE BON VEGA

ENCARGADA DE CONTABILIDAD

ÉDGAR PAÚL VILLEGAS SALAS

DIRECTOR GENERAL DEL SISIRT



SISTEMA SINALOENSE
DE RADIO Y TELEVISIÓN

SISTEMA SINALOENSE DE RADIO Y TELEVISIÓN
ESTADO DE VARIACION EN LA HACIENDA PUBLICA
DEL 1 DE ENERO AL 31 DE DICIEMBRE DE 2021
(Cifras en Pesos)

IC-EVHP-03-2112

Concepto	Hacienda Pública / Patrimonio Contribuido	Hacienda Pública / Patrimonio Generado de Ejercicios Anteriores	Hacienda Pública / Patrimonio Generado del Ejercicio	Exceso o Insuficiencia en la Actualización de la Hacienda Pública / Patrimonio	TOTAL
Hacienda Pública / Patrimonio Contribuido Neto de 2020	0.00				0.00
Aportaciones	0.00				0.00
Donaciones de Capital	0.00				0.00
Actualización de la Hacienda Pública/Patrimonio	0.00				0.00
Hacienda Pública / Patrimonio Generado Neto de 2020		30,987.46	10,964.14		41,951.60
Resultados del Ejercicio (Ahorro/Desahorro)			10,964.14		10,964.14
Resultados de Ejercicios Anteriores		40,762.29			40,762.29
Revalúos		0.00			0.00
Reservas		0.00			0.00
Rectificaciones de Resultados de Ejercicios Anteriores		-9,774.83			-9,774.83
Exceso o Insuficiencia en la Actualización de la Hacienda Pública/Patrimonio Neto de 2020				0.00	0.00
Resultado por Posición Monetaria				0.00	0.00
Resultado por Tenencia de Activos no Monetarios				0.00	0.00
Hacienda Pública / Patrimonio Neto Final de 2020	0.00	30,987.46	10,964.14	0.00	41,951.60
Cambios en la Hacienda Pública / Patrimonio Contribuido Neto de 2021	0.00				0.00
Aportaciones	0.00				0.00
Donaciones de Capital	0.00				0.00
Actualización de la Hacienda Pública/Patrimonio	0.00				0.00
Variaciones de la Hacienda Pública / Patrimonio Generado Neto de 2021		10,964.14	284,860.84		295,824.98
Resultados del Ejercicio (Ahorro/Desahorro)			295,824.98		295,824.98
Resultados de Ejercicios Anteriores		10,964.14	-10,964.14		0.00
Revalúos			0.00		0.00
Reservas			0.00		0.00
Rectificaciones de Resultados de Ejercicios Anteriores			0.00		0.00
Cambios en el Exceso o Insuficiencia en la Actualización de la Hacienda Pública/Patrimonio Neto de 2021				0.00	0.00
Resultado por Posición Monetaria				0.00	0.00
Resultado por Tenencia de Activos no Monetarios				0.00	0.00
Hacienda Pública / Patrimonio Neto Final de 2021	0.00	41,951.60	295,824.98	0.00	337,776.58

Bajo protesta de decir verdad declaramos que los Estados Financieros y sus Notas, son razonablemente correctos y son responsabilidad del emisor

SELENE GUADALUPE BON VEGA

ENCARGADA DE CONTABILIDAD

ÉDGAR PAÚL VILLEGAS SALAS

DIRECTOR GENERAL DEL SISIRT



SISTEMA SINALOENSE
DE RADIO Y TELEVISIÓN

SISTEMA SINALOENSE DE RADIO Y TELEVISIÓN

ESTADO DE FLUJOS DE EFECTIVO
DEL 1 DE ENERO AL 31 DE DICIEMBRE DE 2021

(Cifras en Pesos)

IC-EFE-05-2112

CONCEPTO	2021	2020
Flujos de Efectivo de las Actividades de Operación		
Origen	2,857,885.31	2,180,308.76
Impuestos	0.00	0.00
Cuotas y Aportaciones de Seguridad Social	0.00	0.00
Contribuciones de mejoras	0.00	0.00
Derechos	0.00	0.00
Productos	0.00	0.00
Aprovechamientos	0.00	0.00
Ingresos por Venta de Bienes y Prestación de Servicios	0.00	0.00
Participaciones, Aportaciones, Convenios, Incentivos Derivados de la Colaboración Fiscal y Fondos Distintos de Aportaciones	0.00	0.00
Transferencias, Asignaciones, Subsidios y Subvenciones, y Pensiones y Jubilaciones	2,856,976.33	2,179,044.62
Otros Orígenes de Operación	908.98	1,264.14
Aplicación	2,562,060.33	2,169,344.62
Servicios Personales	0.00	0.00
Materiales y Suministros	104,408.16	77,757.21
Servicios Generales	2,443,739.56	2,091,587.41
Transferencias Internas y Asignaciones al Sector Público	0.00	0.00
Transferencias al resto del Sector Público	0.00	0.00
Subsidios y Subvenciones	0.00	0.00
Ayudas Sociales	0.00	0.00
Pensiones y Jubilaciones	0.00	0.00
Transferencias a Fideicomisos, Mandatos y Contratos Análogos	0.00	0.00
Transferencias a la Seguridad Social	0.00	0.00
Donativos	0.00	0.00
Transferencias al Exterior	0.00	0.00
Participaciones	0.00	0.00
Aportaciones	0.00	0.00
Convenios	0.00	0.00
Otras Aplicaciones de Operación	13,912.61	0.00
Flujos netos de Efectivo por Actividades de Operación	295,824.98	10,964.14
Flujos de Efectivo de las Actividades de Inversión		
Origen	24,876.75	53,722.29
Bienes Inmuebles, Infraestructura y Construcciones en Proceso	0.00	0.00
Bienes Muebles	0.00	0.00
Otros Orígenes de Inversión	24,876.75	53,722.29
Aplicación	270,531.46	86,157.12
Bienes Inmuebles, Infraestructura y Construcciones en Proceso	0.00	0.00
Bienes Muebles	259,567.32	9,700.00
Otras Aplicaciones de Inversión	10,964.14	76,457.12
Flujos netos de Efectivo por Actividades de Inversión	-245,654.71	-32,434.83
Flujo de Efectivo de las Actividades de Financiamiento		
Origen	5,651,496.29	4,343,142.48
Endeudamiento Neto	0.00	0.00
Interno	0.00	0.00
Externo	0.00	0.00
Otros Orígenes de Financiamiento	5,651,496.29	4,343,142.48
Aplicación	5,651,496.29	4,343,142.48
Servicios de la Deuda	0.00	0.00
Interno	0.00	0.00
Externo	0.00	0.00
Otras Aplicaciones de Financiamiento	5,651,496.29	4,343,142.48
Flujos Netos de Efectivo por Actividades de Financiamiento	0.00	0.00
Incremento/Disminución Neta en el Efectivo y Equivalentes al Efectivo	50,170.27	-21,470.69
Efectivo y Equivalentes al Efectivo al Inicio del Ejercicio	32,251.60	53,722.29
Efectivo y Equivalentes al Efectivo al Final del Ejercicio	82,421.87	32,251.60

Bajo protesta de decir verdad declaramos que los Estados Financieros y sus Notas, son razonablemente correctos y son responsabilidad del emisor

SELENE GUADALUPE BON-VEGA

ENCARGADA DE CONTABILIDAD

ÉDGAR PAÚL VILLEGAS SALAS

DIRECTOR GENERAL DEL SISIRT



SISTEMA SINALOENSE
DE RADIO Y TELEVISIÓN

SISTEMA SINALOENSE DE RADIO Y TELEVISIÓN
INFORMES SOBRE PASIVOS CONTINGENTES
DEL 1 DE ENERO AL 31 DE DICIEMBRE DE 2021

IC-IPC-07-2112

CONCEPTO

DESCRIPCION

TOTAL DE PASIVOS CONTINGENTES

DE CONFORMIDAD CON EL ARTÍCULO 46 FRACCIÓN I, INCISO F DE LA LGCG, SE MANIFIESTA QUE NO SE CUENTA CON PASIVOS CONTINGENTES

Bajo protesta de decir verdad declaramos que los Estados Financieros y sus Notas, son razonablemente correctos y son responsabilidad del emisor

SELENE GUADALUPE BON VEGA



ENCARGADA DE CONTABILIDAD

ÉDGAR PAÚL VILLEGAS SALAS



DIRECTOR GENERAL DEL SISIRT

I) Notas al Estado de Situación Financiera

Activo

1) Efectivo y Equivalentes

Descripción	2021	2020
Bancos/Tesorería	82,421.87	32,251.60

2) Derechos a Recibir Efectivo y Equivalentes y Bienes o Servicios a Recibir

3) Bienes Disponibles para su Transformación o Consumo (inventarios)

4) Inversiones Financieras

5) Bienes Muebles, Inmuebles e Intangibles

Descripción	2021	2020
Mobiliario y Equipo de Administración	49,620.00	0.00
Maquinaria, Otros Equipos y Herramientas	219,647.32	9,700.00

6) Estimaciones y Deterioros

Descripción	2021	2020
Depreciación Acumulada de Bienes Muebles	13,912.61	0.00

7) Otros Activos

Pasivo

1) Cuentas por Pagar a Corto Plazo

2) Cuentas por Pagar a Largo Plazo

II) Notas al Estado de Actividades

Ingresos de Gestión

1) Ingresos Presupuestales

Descripción	2021	2020
Transferencias Internas y Asignaciones del Sector Público	2,856,976.33	2,179,044.62

2) Otros Ingresos

Descripción	2021	2020
Otros Ingresos y Beneficios Varios	908.98	1,264.14

Gastos y Otras Perdidas

1) Gastos Presupuestales

Descripción	2021	2020
Materiales de Administración, Emisión de Documentos y Artículos Oficiales	83,503.36	64,302.85
Materiales y Artículos de Construcción y de Reparación	0.00	2,995.00
Combustibles, Lubricantes y Aditivos	20,904.80	10,459.36
Servicios Básicos	465,248.74	204,603.60
Servicios de Arrendamiento	3,248.00	0.00
Servicios Profesionales, Científicos y Técnicos y Otros Servicios	1,761,245.32	1,839,456.65
Servicios Financieros, Bancarios y Comerciales	13,195.08	16,171.34
Servicios de Instalación, Reparación, Mantenimiento y Conservación	197,812.42	21,718.40
Servicios de Traslado y Viáticos	2,990.00	9,637.42

2) Otros Gastos

Descripción	2021	2020
Depreciación de Bienes Muebles	13,912.61	0.00

III) Notas al Estado de Variación de la Hacienda Pública

Descripción	2021	2020
HACIENDA PUBLICA /PATRIMONIO GENERADO	41,951.60	30,987.46
Resultados del Ejercicio (Ahorro/ Desahorro)	295,824.98	10,964.14
Resultados de Ejercicios Anteriores	51,726.43	40,762.29
Rectificaciones de Resultados de Ejercicios Anteriores	-9,774.83	-9,774.83

IV) Notas al Estado de Flujos de Efectivo

1) Efectivo y Equivalentes

Descripción	2021	2020
Bancos/Tesorería	82,421.87	32,251.60

2) Adquisición de Bienes Muebles e Inmuebles

Descripción	2021	2020
Bienes Muebles		259,567.32
Mobiliario y Equipo de Administración		49,620.00
Maquinaria, Otros Equipos y Herramientas		209,947.32

3) Conciliación de los Flujos de Efectivo Netos de las Actividades de Operación y la cuenta de Ahorro/Desahorro

Descripción	2021	2020
Ahorro/Desahorro antes de rubros Extraordinarios	281,912.37	10,964.14
OTROS GASTOS Y PERDIDAS EXTRAORDINARIAS	13,912.61	0.00
Estimaciones, Depreciaciones, Deterioros, Obsolescencia y Amortizaciones	13,912.61	0.00
Depreciación de Bienes Muebles	13,912.61	0.00

V) Conciliación Presupuestaria y Contable

1) Conciliación entre los Ingresos Presupuestarios y Contables

1. Ingresos Presupuestarios	2,856,976.33
2. Más Ingresos contables no presupuestarios	908.98
2.1 Ingresos Financieros	0.00
2.2 Incremento por Variación de Inventarios	0.00
2.3 Disminución del Exceso de Estimaciones por Pérdida o Deterioro u Obsolescencia	0.00
2.4 Disminución del Exceso de Provisiones	0.00
2.5 Otros Ingresos y Beneficios Varios	908.98
2.6 Otros Ingresos Contables No Presupuestarios	0.00
3. Menos Ingresos Presupuestarios No Contables	0.00
3.1 Aprovechamientos Patrimoniales	0.00
3.2 Ingresos Derivados de Financiamientos	0.00
3.3 Otros Ingresos Presupuestarios No Contables	0.00
Ingresos Contables (4 = 1 + 2 - 3)	2,857,885.31

Bajo protesta de decir verdad declaramos que los Estados Financieros y sus Notas, son razonablemente correctos y son responsabilidad del emisor

SELENE GUADALUPE BON VEGA

ENCARGADA DE CONTABILIDAD

ÉDGAR PAÚL VILLEGAS SALAS

DIRECTOR GENERAL DEL SISIRT

2) Conciliación entre los Egresos Presupuestarios y Contables

1. Total de egresos (presupuestarios)	2,807,715.04
2. Menos egresos presupuestarios no contables	259,567.32
2.1 Materias Primas y Materiales de Producción y Comercialización	0.00
2.2 Materiales y Suministros	0.00
2.3 Mobiliario y Equipo de Administración	49,620.00
2.4 Mobiliario y Equipo Educacional y Recreativo	0.00
2.5 Equipo e Instrumental Médico y de Laboratorio	0.00
2.6 Vehículos y Equipo de Transporte	0.00
2.7 Equipo de Defensa y Seguridad	0.00
2.8 Maquinaria, Otros Equipos y Herramientas	209,947.32
2.9 Activos Biológicos	0.00
2.10 Bienes Inmuebles	0.00
2.11 Activos Intangibles	0.00
2.12 Obra Pública en Bienes de Dominio Público	0.00
2.13 Obra Pública en Bienes Propios	0.00
2.14 Acciones y Participaciones de Capital	0.00
2.15 Compra de Títulos y Valores	0.00
2.16 Concesión de Préstamos	0.00
2.17 Inversiones en Fideicomisos, Mandatos y Otros Análogos	0.00
2.18 Provisiones para Contingencias y Otras Erogaciones Especiales	0.00
2.19 Amortización de la Deuda Pública	0.00
2.20 Adeudos de Ejercicios Fiscales Anteriores (ADEFAS)	0.00
2.21 Otros Egresos Presupuestarios No Contables	0.00
3. Más gastos contables no presupuestales	13,912.61
3.1 Estimaciones, Depreciaciones, Deterioros, Obsolescencia y Amortizaciones	13,912.61
3.2 Provisiones	0.00
3.3 Disminución de Inventarios	0.00
3.4 Aumento por Insuficiencia de Estimaciones por Pérdida o Deterioro u Obsolescencia	0.00
3.5 Aumento por Insuficiencia de Provisiones	0.00
3.6 Otros Gastos	0.00
3.7 Otros Gastos Contables No Presupuestarios	0.00
4. Total de Gasto Contable (4 = 1 - 2 + 3)	2,562,060.33

Bajo protesta de decir verdad declaramos que los Estados Financieros y sus Notas, son razonablemente correctos y son responsabilidad del emisor

SELENE GUADALUPE BON VEGA



ENCARGADA DE CONTABILIDAD

ÉDGAR PAÚL VILLEGAS SALAS



DIRECTOR GENERAL DEL SISIRT

b) NOTAS DE MEMORIA (CUENTAS DE ORDEN)

a) CUENTAS DE ORDEN DEUDORAS

7630	Bienes Bajo Contrato en Comodato	4,470,409.58
8110	Ley de Ingresos Estimada	2,716,939.00
8130	Modificaciones a la Ley de Ingresos Estimada	360,590.02
8220	Presupuesto de Egresos por Ejercer	267,278.98
8240	Presupuesto de Egresos Comprometido	2,535.00
8270	Presupuesto de Egresos Pagado	2,807,715.04

CUENTAS DE ORDEN ACREEDORAS

7640	Contrato de Comodato por Bienes	4,470,409.58
8120	Ley de Ingresos por Ejecutar	220,552.69
8150	Ley de Ingresos Recaudada	2,856,976.33
8210	Presupuesto de Egresos Aprobado	2,716,939.00
8230	Modificaciones al Presupuesto de Egresos Aprobado	360,590.02

Bajo protesta de decir verdad declaramos que los Estados Financieros y sus Notas, son razonablemente correctos y son responsabilidad del emisor

SELENE GUADALUPE BÓN VEGA

ENCARGADA DE CONTABILIDAD

ÉDGAR PAUL VILLEGAS SALAS

DIRECTOR GENERAL DEL SISIRT



**SISTEMA SINALOENSE
DE RADIO Y TELEVISIÓN**

NOTAS DE GESTIÓN ADMINISTRATIVA

1. Introducción:

Los estados financieros muestran los hechos con incidencia económica-financiera que ha realizado un ente público durante un período determinado y son necesarios para mostrar los resultados del ejercicio presupuestal, así como la situación patrimonial de los mismos, todo ello con la estructura, oportunidad y periodicidad que la ley establece.

El objetivo general de los estados financieros, es proporcionar información sobre la situación financiera, los resultados de la gestión, los flujos de efectivo y sobre el ejercicio de la Ley de Ingresos y del Presupuesto de Egresos, así como de la postura fiscal del Sistema Sinaloense de Radio y Televisión (SISIRT).

Proporcionando datos confiables y oportunos para la toma de decisiones respecto a la asignación de recursos, su administración y control, constituyendo además la base de la rendición de cuentas, la transparencia fiscal y la fiscalización de las cuentas públicas.

Con los Estados Financieros proveemos de información financiera a los principales usuarios dentro del SISIRT, al Congreso y a los ciudadanos.

2. Describir el panorama Económico y Financiero:

Este Organismo inicia el año 2021, con un presupuesto de \$2,716,939.00 (Dos millones setecientos dieciséis mil novecientos treinta y nueve pesos 00/10 M.N.) para los rubros de Materiales y Suministros y Servicios Generales, no contando a la fecha con ingresos propios.

3. Autorización e Historia:

a) Fecha de creación del ente.

El Decreto de creación del organismo Sistema Sinaloense de Radio y Televisión, se publica en el Periódico "El Estado de Sinaloa", el día 10 de octubre del 2018, que como persona jurídica de derecho público, cuenta con personalidad jurídica y patrimonio propios, el cual se encuentra sectorizado en la Secretaría de Educación Pública y Cultura cuenta con autonomía técnica, administrativa y de gestión en el ejercicio de sus atribuciones en términos de la Ley de las Entidades Paraestatales del Estado de Sinaloa y la Ley Orgánica de la Administración Pública del Estado de Sinaloa.



**SISTEMA SINALOENSE
DE RADIO Y TELEVISIÓN**

4. Organización y Objeto Social:

a) Objeto social.

Prestar servicios de comunicación e información públicos en los términos de las disposiciones federales aplicables;

b) Principal actividad.

Difundir la cultura en la sociedad sinaloense, dando especial énfasis en las diversas manifestaciones culturales, artísticas y sociales de la entidad, para propiciar la identidad y solidaridad de los habitantes del estado, Proporcionando además información pertinente, veraz y oportuna a los habitantes del estado para fomentar y acrecentar su participación en la protección y defensa de la libertad, el medio ambiente, las condiciones de paz y tranquilidad social que mejoren sus condiciones culturales y materiales.

c) Ejercicio fiscal.

2021 (Octubre a Diciembre)

d) Régimen jurídico.

Organismo Público Descentralizado, persona jurídica de derecho público, cuenta con personalidad jurídica y patrimonio propios, el cual se encuentra sectorizado en la Secretaría de Educación Pública y Cultura cuenta con autonomía técnica, administrativa y de gestión en el ejercicio de sus atribuciones en términos de la Ley de las Entidades Paraestatales del Estado de Sinaloa y la Ley Orgánica de la Administración Pública del Estado de Sinaloa.

Persona Moral sin fines de lucro.

e) Consideraciones fiscales del ente:

- Declaración Informativa mensual de Proveedores
- Pago definitivo mensual de IVA
- Declaración de Proveedores de IVA

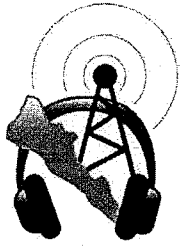

**SISTEMA SINALOENSE
DE RADIO Y TELEVISIÓN**

Estructura Administrativa:

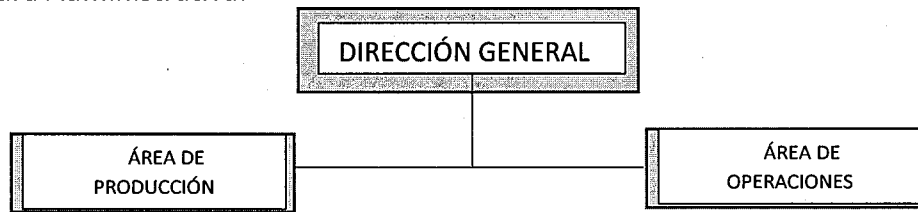

**Actualmente nos encontramos en espera de autorización del Reglamento Interior, el cual modificará la estructura aquí presentada.

5. Bases de Preparación de los Estados Financieros:

a) Si se ha observado la normatividad emitida por el CONAC y las disposiciones legales aplicables.

- Se ha observado toda la normatividad emitida por el CONAC

Si se ha observado la normatividad emitida por el CONAC y las disposiciones legales aplicables. El registro de operaciones se ha realizado de conformidad a la Ley de Contabilidad Gubernamental, Información financiera artículos 44, 45, 46, 47, 49 y 51 de dicha Ley y la normatividad emitida por el CONAC. La información financiera del Sistema Sinaloense de Radio y Televisión se elaboró apegándose a la Ley General de Contabilidad Gubernamental (LGCC), así como a lo establecido en las Normas Contables y lineamientos emitidos por el órgano de coordinación para la Armonización de la Contabilidad Gubernamental en este caso el Consejo Nacional de Armonización Contable (CONAC). Utilizando las demás disposiciones legales aplicables.

b) La normatividad aplicada para el reconocimiento, valuación y revelación de los diferentes rubros de la información financiera, así como las bases de medición utilizadas para la elaboración de los estados financieros; por ejemplo: costo histórico, valor de realización, valor razonable, valor de recuperación o cualquier otro método empleado y los criterios de aplicación de los mismos.

El total de las operaciones están reconocidas a su Costo Histórico

c) Postulados básicos.

Los Emitidos por el CONAC:

1. Sustancia Económica
2. Entes Públicos



SISTEMA SINALOENSE DE RADIO Y TELEVISIÓN

3. Existencia Permanente
4. Revelación Suficiente
5. Importancia Relativa
6. Registro e Integración Presupuestaria
7. Consolidación de la Información Financiera
8. Devengo Contable
9. Valuación
10. Dualidad Económica
11. Consistencia

d) Normatividad supletoria.

Las permitidas por la Normatividad del CONAC:

- Aplicación personalizada del Cuarto Nivel de COG
- Aplicación personalidad del Tercer y Cuarto Nivel del CRI
- Aplicación Personalizada a partir del Quinto Nivel permitido del Plan de Cuentas

e) Para las entidades que por primera vez estén implementando en base devengado de acuerdo a la Ley de Contabilidad, deberán:

-Revelar las nuevas políticas de reconocimiento:

De acuerdo a lo establecido por el CONAC.

INGRESOS

Devengado. - Cuando exista jurídicamente el derecho al cobro.

Recaudado. - Cuando existe el cobro en efectivo o cualquier otro medio de pago

EGRESOS

Comprometido. - Cuando se existe la aprobación por una autoridad competente de un acto administrativo, u otro instrumento jurídico que formaliza una relación jurídica con terceros para la adquisición de bienes y servicios.

Devengado. - Cuando se reconoce de una obligación de pago a favor de terceros por la recepción de conformidad de bienes, servicios contratados.

Ejercido. - Cuando se emite una cuenta por liquidar aprobada por la autoridad competente

Pagado. - Cuando se realiza la cancelación total o parcial de las obligaciones de pago.

-Plan de implementación:

Se inicia el registro de las operaciones en BASE DEVENGADO a partir del mes de septiembre de 2019 con el apoyo de un sistema contable que integra el total de las operaciones del Sistema



**SISTEMA SINALOENSE
DE RADIO Y TELEVISIÓN**

Sinaloense de Radio y Televisión: Ingresos, Pagos, Contabilidad, Presupuesto, Cuenta Pública, etc.

-Revelar los cambios en las políticas, la clasificación y medición de las mismas, así como su impacto en la información financiera:

6. Políticas de Contabilidad Significativas:

a) Actualización:

A lo largo de la Historia de este organismo, no se ha utilizado ningún Método para la Actualización del Valor de los Activos, Pasivos y Hacienda Pública y/o Patrimonio.

b) Informar sobre la realización de operaciones en el extranjero y de sus efectos en la información financiera gubernamental:

Durante 2021, no se han realizado operaciones en Moneda Extranjera, y en todo caso si se realizara alguna, invariablemente el registro se realizará en su equivalente en Moneda Nacional al tipo de cambio del día de la operación.

c) Método de valuación de la inversión en acciones de Compañías subsidiarias no consolidadas y asociadas:

No se tienen acciones de algún otro Organismo

d) Sistema y método de valuación de inventarios y costo de lo vendido:

No existen productos para procesos en inventarios, ya que la adquisición de los bienes es para consumo inmediato llevando directamente el costo al gasto.

e) Beneficios a empleados:

No se tienen reservas para beneficios futuros de los empleados, más que las contempladas anualmente en el presupuesto de egresos del ejercicio presente.

f) Provisiones:

No se cuenta con Provisiones.

g) Reservas:

No se cuenta con Reservas.

h) Cambios en políticas contables y corrección de errores junto con la revelación de los efectos que se tendrá en la información financiera del ente público, ya sea retrospectivos o prospectivos:



**SISTEMA SINALOENSE
DE RADIO Y TELEVISIÓN**

No hay cambios en políticas contables y/o corrección de errores.

i) Reclasificaciones:

No existe reclasificaciones importantes

j) Depuración y cancelación de saldos:

No existe reclasificaciones importantes

7. Posición en Moneda Extranjera y Protección por Riesgo Cambiario:

a) Activos en moneda extranjera:

No se tienen Activos en moneda extranjera

b) Pasivos en moneda extranjera:

No se tienen Pasivos en moneda extranjera

c) Posición en moneda extranjera:

No se tienen operaciones en moneda extranjera

d) Tipo de cambio:

No se tienen operaciones en moneda extranjera

e) Equivalente en moneda nacional:

No se tienen operaciones en moneda extranjera

8. Reporte Analítico del Activo:

a) Vida útil o porcentajes de depreciación, deterioro o amortización utilizados en los diferentes tipos de activos:

Se utilizan los porcentajes de depreciación, deterioro o amortización de CONAC

b) Cambios en el porcentaje de depreciación o valor residual de los activos:

No hay cambios en el porcentaje de depreciación o valor residual de los activos.

c) Importe de los gastos capitalizados en el ejercicio, tanto financieros como de investigación y desarrollo:

No se tienen este tipo de gastos

d) Riesgos por tipo de cambio o tipo de interés de las inversiones financieras:

No se tienen inversiones financieras en moneda extranjera

e) Valor activado en el ejercicio de los bienes construidos por la entidad:



**SISTEMA SINALOENSE
DE RADIO Y TELEVISIÓN**

Los bienes construidos durante 2021 se reconocen dentro de ACTIVO a su costo histórico, de conformidad con el artículo 29 de la Ley General de Contabilidad Gubernamental.

f) Otras circunstancias de carácter significativo que afecten el activo, tales como bienes en garantía, señalados en embargos, litigios, títulos de inversiones entregados en garantías, baja significativa del valor de inversiones financieras, etc.:

No se tienen situaciones importantes que afecten los activos del Organismo.

g) Desmantelamiento de Activos, procedimientos, implicaciones, efectos contables:

No se tienen desmantelamiento de Activos

h) Administración de activos; planeación con el objetivo de que el ente los utilice de manera más efectiva:

Se utilizan los activos con la operación y mantenimiento óptimo.

Adicionalmente, se deben incluir las explicaciones de las principales variaciones en el activo, en cuadros comparativos como sigue:

a) Inversiones en valores:

No se tienen inversiones en valores.

b) Patrimonio de Organismos descentralizados de Control Presupuestario Indirecto:

No se tiene Patrimonio en Organismos descentralizados de Control Presupuestario Indirecto

c) Inversiones en empresas de participación mayoritaria:

No se tiene inversión en este tipo de empresas.

d) Inversiones en empresas de participación minoritaria:

No se tiene inversión en este tipo de empresas.

e) Patrimonio de organismos descentralizados de control presupuestario directo, según corresponda:

No se tiene Patrimonio en Organismos descentralizados de Control Presupuestario directo

9. Fideicomisos, Mandatos y Análogos:

a) Por ramo administrativo que los reporta:

No se cuenta con Fideicomisos, Mandatos y Análogos

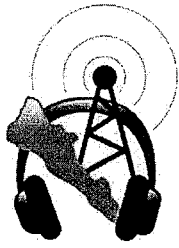

**SISTEMA SINALOENSE
DE RADIO Y TELEVISIÓN**

b) Enlistar los de mayor monto de disponibilidad, relacionando aquéllos que conforman el 80% de las disponibilidades:

No se cuenta con Fideicomisos, Mandatos y Análogos

10. Reporte de la Recaudación:

a) Análisis del comportamiento de la recaudación correspondiente al ente público o cualquier tipo de ingreso, de forma separada los ingresos locales de los federales:

Se presenta por separado en el informe de la ley de ingresos

b) Proyección de la recaudación e ingresos en el mediano plazo:

Se estima que la recaudación solamente crecerá por los porcentajes permitidos por Ley aprobados por el congreso del estado de año a año.

11. Información sobre la Deuda y el Reporte Analítico de la Deuda:

a) Utilizar al menos los siguientes indicadores: deuda respecto al PIB y deuda respecto a la recaudación tomando, como mínimo, un período igual o menor a 5 años.

No se tiene Deuda

b) Información de manera agrupada por tipo de valor gubernamental o instrumento financiero en la que se considere intereses, comisiones, tasa, perfil de vencimiento y otros gastos de la deuda.

Se anexará la información en las notas de desglose.

12. Calificaciones otorgadas:

No se cuenta con calificaciones otorgadas o certificaciones

12. Proceso de Mejora:

Se informará de:

a) Principales Políticas de control interno:

Apego al presupuesto con racionalidad y transparencia

b) Medidas de desempeño financiero, metas y alcance:

Racionar el uso de los recursos, sobre todo en el primer semestre del año para alcanzar el cumplimiento de las funciones para el ejercicio completo.



**SISTEMA SINALOENSE
DE RADIO Y TELEVISIÓN**

13. Información por Segmentos:

Toda la información del Ente, está procesada y se encuentra disponible por Unidad Responsable de realizar las funciones propias.

14. Eventos Posteriores al Cierre:

El ente público no tiene hechos ocurridos en el período posterior al que informa, que proporcionen mayor evidencia sobre eventos que le afectan económicamente y que no se conocían a la fecha de cierre.

15. Partes Relacionadas:

No existen partes relacionadas que pudieran ejercer influencia significativa sobre la toma de decisiones financieras y operativas.

Bajo protesta de decir verdad declaramos que los Estados Financieros y sus Notas, son razonablemente correctos y son responsabilidad del emisor.



SELENE GUADALUPE BON VEGA

ENCARGADA DE CONTABILIDAD



ÉDGAR PAÚL VILLEGAS SALAS

DIRECTOR GENERAL DEL SISIRT



SISTEMA SINALOENSE DE RADIO Y TELEVISIÓN
ESTADO ANALITICO DE INGRESOS
DEL 1 DE ENERO AL 31 DE DICIEMBRE DE 2021

IPT-EAI-10-2112

Rubro de Ingresos	Ingreso					Diferencia (6 = 5 - 1)
	Estimado	Ampliaciones y Reducciones	Modificado	Devengado	Recaudado	
	(1)	(2)	(3 = 1 + 2)	(4)	(5)	
Impuestos	0	0	0	0	0	0
Cuotas y Aportaciones de Seguridad Social	0	0	0	0	0	0
Contribuciones de Mejoras	0	0	0	0	0	0
Derechos	0	0	0	0	0	0
Productos	0	0	0	0	0	0
Aprovechamientos	0	0	0	0	0	0
Ingresos por Venta de Bienes, Prestación de Servicios y Otros Ingresos	0	0	0	0	0	0
Participaciones, Aportaciones, Convenios, Incentivos Derivados de la Colaboración Fiscal y Fondos Distintos de Aportaciones	0	0	0	0	0	0
Transferencias, Asignaciones, Subsidios y Subvenciones, y Pensiones y Jubilaciones	2,716,939.00	328,338.42	3,045,277.42	2,856,976.33	2,856,976.33	140,037.33
Ingresos Derivados de Financiamientos	0	32,251.60	32,251.60	0	0	0
Total	2,716,939.00	360,590.02	3,077,529.02	2,856,976.33	2,856,976.33	140,037.33

Estado Analítico de Ingresos Por Fuente de Financiamiento	Ingreso					Diferencia (6 = 5 - 1)
	Estimado	Ampliaciones y Reducciones	Modificado	Devengado	Recaudado	
	(1)	(2)	(3 = 1 + 2)	(4)	(5)	
Ingresos del Poder Ejecutivo Federal o Estatal y de los Municipios						
Impuestos	0	0	0	0	0	0
Cuotas y Aportaciones de Seguridad Social	0	0	0	0	0	0
Contribuciones de Mejoras	0	0	0	0	0	0
Derechos	0	0	0	0	0	0
Productos	0	0	0	0	0	0
Aprovechamientos	0	0	0	0	0	0
Participaciones, Aportaciones, Convenios, Incentivos Derivados de la Colaboración Fiscal y Fondos Distintos de Aportaciones	0	0	0	0	0	0
Transferencias, Asignaciones, Subsidios y Subvenciones, y Pensiones y Jubilaciones	0	0	0	0	0	0
Ingresos de los Entes Públicos de los Poderes Legislativo y Judicial, de los Órganos Autónomos y del Sector Paraestatal o Paramunicipal, así como de las Empresas Productivas del Estado						
Cuotas y Aportaciones de Seguridad Social	0	0	0	0	0	0
Productos	0	0	0	0	0	0
Ingresos por Venta de Bienes, Prestación de Servicios y Otros Ingresos	0	0	0	0	0	0
Transferencias, Asignaciones, Subsidios y Subvenciones, y Pensiones y Jubilaciones	2,716,939.00	328,338.42	3,045,277.42	2,856,976.33	2,856,976.33	140,037.33
Ingresos Derivados de Financiamientos						
Ingresos Derivados de Financiamientos	0	32,251.60	32,251.60	0	0	0
Total	2,716,939.00	360,590.02	3,077,529.02	2,856,976.33	2,856,976.33	140,037.33

Bajo protesta de decir verdad declaramos que los Estados Financieros y sus Notas, son razonablemente correctos y son responsabilidad del emisor

SELENE GUADALUPE BON VEGA

ENCARGADA DE CONTABILIDAD

ÉDGAR PAUL VILLIEGAS SALAS

DIRECTOR GENERAL DEL SISIRT



SISTEMA SINALOENSE DE RADIO Y TELEVISIÓN
ESTADO ANALITICO DEL EJERCICIO DEL PRESUPUESTO DE EGRESOS
CLASIFICACION ADMINISTRATIVA
DEL 1 DE ENERO AL 31 DE DICIEMBRE DE 2021

SISTEMA SINALOENSE
DE RADIO Y TELEVISIÓN

IPT-EAEPECA-12-2112

Concepto	Egresos					Subejercicio
	Aprobado	Ampliaciones/ (Reducciones)	Modificado	Devengado	Pagado	
	(1)	(2)	3 = (1 + 2)	(4)	(5)	
1-SISTEMA SINALOENSE DE RADIO Y TELEVISIÓN	2,716,939.00	360,590.02	3,077,529.02	2,807,715.04	2,807,715.04	269,813.98
TOTAL DEL GASTO	2,716,939.00	360,590.02	3,077,529.02	2,807,715.04	2,807,715.04	269,813.98



SISTEMA SINALOENSE DE RADIO Y TELEVISIÓN
ESTADO ANALITICO DEL EJERCICIO DEL PRESUPUESTO DE EGRESOS
CLASIFICACION ADMINISTRATIVA
DEL 1 DE ENERO AL 31 DE DICIEMBRE DE 2021

SISTEMA SINALOENSE
DE RADIO Y TELEVISIÓN

IPT-EAEPECA-12-2112

Concepto	Egresos					Subejercicio
	Aprobado	Ampliaciones/ (Reducciones)	Modificado	Devengado	Pagado	
	(1)	(2)	3 = (1 + 2)	(4)	(5)	
Entidades Paraestatales y Fideicomisos No Empresariales y No Financieros	2,716,939.00	360,590.02	3,077,529.02	2,807,715.04	2,807,715.04	269,813.98
Instituciones Públicas de la Seguridad Social	-	-	-	-	-	-
Entidades Paraestatales Empresariales No Financieras con Participación Estatal Mayoritaria	-	-	-	-	-	-
Fideicomisos Empresariales No Financieros con Participación Estatal Mayoritaria	-	-	-	-	-	-
Entidades Paraestatales Empresariales Financieras Monetarias con Participación Estatal Mayoritaria	-	-	-	-	-	-
Entidades Paraestatales Empresariales Financieras No Monetarias con Participación Estatal Mayoritaria	-	-	-	-	-	-
Fideicomisos Financieros Públicos con Participación Estatal Mayoritaria	-	-	-	-	-	-
TOTAL DEL GASTO	2,716,939.00	360,590.02	3,077,529.02	2,807,715.04	2,807,715.04	269,813.98

Bajo protesta de decir verdad declaramos que los Estados Financieros y sus Notas, son razonablemente correctos y son responsabilidad del emisor

SELENE GUADALUPE BÓN VEGA

ÉDGAR PAÚL VILLEGAS SALAS

ENCARGADA DE CONTABILIDAD

DIRECTOR GENERAL DEL SISIRT



SISTEMA SINALOENSE
DE RADIO Y TELEVISIÓN

**SISTEMA SINALOENSE DE RADIO Y TELEVISIÓN
ESTADO ANALITICO DEL EJERCICIO DEL PRESUPUESTO DE EGRESOS
CLASIFICACION ECONOMICA (POR TIPO DE GASTO)
DEL 1 DE ENERO AL 31 DE DICIEMBRE DE 2021**

IPT-EAEPECETG-13-2112

Concepto	Egresos					Subejercicio
	Aprobado	Ampliaciones/ (Reducciones)	Modificado	Devengado	Pagado	
	(1)	(2)	3 = (1 + 2)	(4)	(5)	
Gasto Corriente	2,716,939.00	100,682.70	2,817,621.70	2,548,147.72	2,548,147.72	269,473.98
Gasto de Capital	0.00	259,907.32	259,907.32	259,567.32	259,567.32	340.00
Amortización de la deuda y disminución de pasivos	0.00	0.00	0.00	0.00	0.00	0.00
Pensiones y Jubilaciones	0.00	0.00	0.00	0.00	0.00	0.00
Participaciones	0.00	0.00	0.00	0.00	0.00	0.00
TOTAL DEL GASTO	2,716,939.00	360,590.02	3,077,529.02	2,807,715.04	2,807,715.04	269,813.98

Bajo protesta de decir verdad declaramos que los Estados Financieros y sus Notas, son razonablemente correctos y son responsabilidad del emisor

SELENE GUADALUPE BON VEGA

ENCARGADA DE CONTABILIDAD

ÉDGAR PAÚL VILLEGAS SALAS

DIRECTOR GENERAL DEL SISIRT



SISTEMA SINALOENSE DE RADIO Y TELEVISIÓN
ESTADO ANALITICO DEL EJERCICIO DEL PRESUPUESTO DE EGRESOS
CLASIFICACION POR OBJETO DEL GASTO (CAPITULO - CONCEPTO)
DEL 1 DE ENERO AL 31 DE DICIEMBRE DE 2021

SISTEMA SINALOENSE
DE RADIO Y TELEVISIÓN

IPT-EAEPEOGCC-14-2112

Concepto	Egresos					Subejercicio
	Aprobado	Ampliaciones/ (Reducciones)	Modificado	Devengado	Pagado	
	(1)	(2)	3 = (1 + 2)	(4)	(5)	
SERVICIOS PERSONALES	0.00	0.00	0.00	0.00	0.00	0.00
REMUNERACIONES AL PERSONAL DE CARÁCTER PERMANENTE	0.00	0.00	0.00	0.00	0.00	0.00
REMUNERACIONES AL PERSONAL DE CARÁCTER TRANSITORIO	0.00	0.00	0.00	0.00	0.00	0.00
REMUNERACIONES ADICIONALES Y ESPECIALES	0.00	0.00	0.00	0.00	0.00	0.00
SEGURIDAD SOCIAL	0.00	0.00	0.00	0.00	0.00	0.00
OTRAS PRESTACIONES SOCIALES Y ECONÓMICAS	0.00	0.00	0.00	0.00	0.00	0.00
PREVISIONES	0.00	0.00	0.00	0.00	0.00	0.00
PAGO DE ESTÍMULOS A SERVIDORES PÚBLICOS	0.00	0.00	0.00	0.00	0.00	0.00
MATERIALES Y SUMINISTROS	231,648.00	-87,350.00	144,298.00	104,408.16	104,408.16	39,889.84
MATERIALES DE ADMINISTRACIÓN, EMISIÓN DE DOCUMENTOS Y ARTÍCULOS OFICIALES	113,477.00	-10,213.20	103,263.80	83,503.36	83,503.36	19,760.44
ALIMENTOS Y UTENSILIOS	0.00	0.00	0.00	0.00	0.00	0.00
MATERIAS PRIMAS Y MATERIALES DE PRODUCCIÓN Y COMERCIALIZACIÓN	0.00	0.00	0.00	0.00	0.00	0.00
MATERIALES Y ARTÍCULOS DE CONSTRUCCIÓN Y DE REPARACIÓN	3,885.00	-1,136.80	2,748.20	0.00	0.00	2,748.20
PRODUCTOS QUÍMICOS, FARMACÉUTICOS Y DE LABORATORIO	0.00	0.00	0.00	0.00	0.00	0.00
COMBUSTIBLES, LUBRICANTES Y ADITIVOS	113,500.00	-76,000.00	37,500.00	20,904.80	20,904.80	16,595.20
VESTUARIO, BLANCOS, PRENDAS DE PROTECCIÓN Y ARTÍCULOS DEPORTIVOS	786.00	0.00	786.00	0.00	0.00	786.00
MATERIALES Y SUMINISTROS PARA SEGURIDAD	0.00	0.00	0.00	0.00	0.00	0.00
HERRAMIENTAS, REFACCIONES Y ACCESORIOS MENORES	0.00	0.00	0.00	0.00	0.00	0.00
SERVICIOS GENERALES	2,485,291.00	188,032.70	2,673,323.70	2,443,739.56	2,443,739.56	229,584.14
SERVICIOS BÁSICOS	268,138.00	199,604.70	467,742.70	465,248.74	465,248.74	2,493.96
SERVICIOS DE ARRENDAMIENTO	11,164.00	-3,000.00	8,164.00	3,248.00	3,248.00	4,916.00
SERVICIOS PROFESIONALES, CIENTÍFICOS, TÉCNICOS Y OTROS SERVICIOS	1,921,474.00	32,251.60	1,953,725.60	1,761,245.32	1,761,245.32	192,480.28
SERVICIOS FINANCIEROS, BANCARIOS Y COMERCIALES	16,800.00	0.00	16,800.00	13,195.08	13,195.08	3,604.92
SERVICIOS DE INSTALACIÓN, REPARACIÓN, MANTENIMIENTO Y CONSERVACIÓN	86,674.00	117,500.00	204,174.00	197,812.42	197,812.42	6,361.58



SISTEMA SINALOENSE DE RADIO Y TELEVISIÓN
ESTADO ANALITICO DEL EJERCICIO DEL PRESUPUESTO DE EGRESOS
CLASIFICACION POR OBJETO DEL GASTO (CAPITULO - CONCEPTO)
DEL 1 DE ENERO AL 31 DE DICIEMBRE DE 2021

SISTEMA SINALOENSE
DE RADIO Y TELEVISIÓN

IPT-EAEPEOGCC-14-2112

Concepto	Egresos					Subejercicio
	Aprobado	Ampliaciones/ (Reducciones)	Modificado	Devengado	Pagado	
	(1)	(2)	3 = (1 + 2)	(4)	(5)	
SERVICIOS DE COMUNICACIÓN SOCIAL Y PUBLICIDAD	0.00	0.00	0.00	0.00	0.00	0.00
SERVICIOS DE TRASLADO Y VIÁTICOS	178,993.00	-158,323.60	20,669.40	2,990.00	2,990.00	17,679.40
SERVICIOS OFICIALES	2,048.00	0.00	2,048.00	0.00	0.00	2,048.00
OTROS SERVICIOS GENERALES	0.00	0.00	0.00	0.00	0.00	0.00
TRANSFERENCIAS, ASIGNACIONES, SUBSIDIOS Y OTRAS AYUDAS	0.00	0.00	0.00	0.00	0.00	0.00
TRANSFERENCIAS INTERNAS Y ASIGNACIONES AL SECTOR PÚBLICO	0.00	0.00	0.00	0.00	0.00	0.00
TRANSFERENCIAS AL RESTO DEL SECTOR PÚBLICO	0.00	0.00	0.00	0.00	0.00	0.00
SUBSIDIOS Y SUBVENCIONES	0.00	0.00	0.00	0.00	0.00	0.00
AYUDAS SOCIALES	0.00	0.00	0.00	0.00	0.00	0.00
PENSIONES Y JUBILACIONES	0.00	0.00	0.00	0.00	0.00	0.00
TRANSFERENCIAS A FIDEICOMISOS, MANDATOS Y OTROS ANÁLOGOS	0.00	0.00	0.00	0.00	0.00	0.00
TRANSFERENCIAS A LA SEGURIDAD SOCIAL	0.00	0.00	0.00	0.00	0.00	0.00
DONATIVOS	0.00	0.00	0.00	0.00	0.00	0.00
TRANSFERENCIAS AL EXTERIOR	0.00	0.00	0.00	0.00	0.00	0.00
BIENES MUEBLES, INMUEBLES E INTANGIBLES	0.00	259,907.32	259,907.32	259,567.32	259,567.32	340.00
MOBILIARIO Y EQUIPO DE ADMINISTRACIÓN	0.00	49,850.00	49,850.00	49,620.00	49,620.00	230.00
MOBILIARIO Y EQUIPO EDUCACIONAL Y RECREATIVO	0.00	0.00	0.00	0.00	0.00	0.00
EQUIPO E INSTRUMENTAL MÉDICO Y DE LABORATORIO	0.00	0.00	0.00	0.00	0.00	0.00
VEHÍCULOS Y EQUIPO DE TRANSPORTE	0.00	0.00	0.00	0.00	0.00	0.00
EQUIPO DE DEFENSA Y SEGURIDAD	0.00	0.00	0.00	0.00	0.00	0.00
MAQUINARIA, OTROS EQUIPOS Y HERRAMIENTAS	0.00	210,057.32	210,057.32	209,947.32	209,947.32	110.00
ACTIVOS BIOLÓGICOS	0.00	0.00	0.00	0.00	0.00	0.00
BIENES INMUEBLES	0.00	0.00	0.00	0.00	0.00	0.00
ACTIVOS INTANGIBLES	0.00	0.00	0.00	0.00	0.00	0.00



SISTEMA SINALOENSE DE RADIO Y TELEVISIÓN
ESTADO ANALITICO DEL EJERCICIO DEL PRESUPUESTO DE EGRESOS
CLASIFICACION POR OBJETO DEL GASTO (CAPITULO - CONCEPTO)
DEL 1 DE ENERO AL 31 DE DICIEMBRE DE 2021

SISTEMA SINALOENSE
DE RADIO Y TELEVISIÓN

IPT-EAEPEOGCC-14-2112

Concepto	Egresos					Subejercicio
	Aprobado	Ampliaciones/ (Reducciones)	Modificado	Devengado	Pagado	
	(1)	(2)	3 = (1 + 2)	(4)	(5)	
INVERSIÓN PÚBLICA	0.00	0.00	0.00	0.00	0.00	0.00
OBRA PÚBLICA EN BIENES DE DOMINIO PÚBLICO	0.00	0.00	0.00	0.00	0.00	0.00
OBRA PÚBLICA EN BIENES PROPIOS	0.00	0.00	0.00	0.00	0.00	0.00
PROYECTOS PRODUCTIVOS Y ACCIONES DE FOMENTO	0.00	0.00	0.00	0.00	0.00	0.00
INVERSIONES FINANCIERAS Y OTRAS PROVISIONES	0.00	0.00	0.00	0.00	0.00	0.00
INVERSIONES PARA EL FOMENTO DE ACTIVIDADES PRODUCTIVAS	0.00	0.00	0.00	0.00	0.00	0.00
ACCIONES Y PARTICIPACIONES DE CAPITAL	0.00	0.00	0.00	0.00	0.00	0.00
COMPRA DE TÍTULOS Y VALORES	0.00	0.00	0.00	0.00	0.00	0.00
CONCESIÓN DE PRÉSTAMOS	0.00	0.00	0.00	0.00	0.00	0.00
INVERSIONES EN FIDEICOMISOS, MANDATOS Y OTROS ANÁLOGOS	0.00	0.00	0.00	0.00	0.00	0.00
OTRAS INVERSIONES FINANCIERAS	0.00	0.00	0.00	0.00	0.00	0.00
PROVISIONES PARA CONTINGENCIAS Y OTRAS EROGACIONES ESPECIALES	0.00	0.00	0.00	0.00	0.00	0.00
PARTICIPACIONES Y APORTACIONES	0.00	0.00	0.00	0.00	0.00	0.00
PARTICIPACIONES	0.00	0.00	0.00	0.00	0.00	0.00
APORTACIONES	0.00	0.00	0.00	0.00	0.00	0.00
CONVENIOS	0.00	0.00	0.00	0.00	0.00	0.00
DEUDA PÚBLICA	0.00	0.00	0.00	0.00	0.00	0.00
AMORTIZACIÓN DE LA DEUDA PÚBLICA	0.00	0.00	0.00	0.00	0.00	0.00
INTERESES DE LA DEUDA PÚBLICA	0.00	0.00	0.00	0.00	0.00	0.00
COMISIONES DE LA DEUDA PÚBLICA	0.00	0.00	0.00	0.00	0.00	0.00
GASTOS DE LA DEUDA PÚBLICA	0.00	0.00	0.00	0.00	0.00	0.00
COSTO POR COBERTURAS	0.00	0.00	0.00	0.00	0.00	0.00
APOYOS FINANCIEROS	0.00	0.00	0.00	0.00	0.00	0.00
ADEUDOS DE EJERCICIOS FISCALES ANTERIORES (ADEFAS)	0.00	0.00	0.00	0.00	0.00	0.00



SISTEMA SINALOENSE
DE RADIO Y TELEVISIÓN

SISTEMA SINALOENSE DE RADIO Y TELEVISIÓN
ESTADO ANALITICO DEL EJERCICIO DEL PRESUPUESTO DE EGRESOS
CLASIFICACION POR OBJETO DEL GASTO (CAPITULO - CONCEPTO)
DEL 1 DE ENERO AL 31 DE DICIEMBRE DE 2021

IPT-EAEPEOGCC-14-2112

Concepto	Egresos					Subejercicio
	Aprobado	Ampliaciones/ (Reducciones)	Modificado	Devengado	Pagado	
	(1)	(2)	3 = (1 + 2)	(4)	(5)	
TOTAL DEL GASTO	2,716,939.00		3,077,529.02		2,807,715.04	

360,590.02

2,807,715.04

269,813.98

Bajo protesta de decir verdad declaramos que los Estados Financieros y sus Notas, son razonablemente correctos y son responsabilidad del emisor

SELENE GUADALUPE BON VEGA

ÉDGAR PAUL VILLEGAS SALAS

ENCARGADA DE CONTABILIDAD

DIRECTOR GENERAL DEL SISIRT



SISTEMA SINALOENSE DE RADIO Y TELEVISIÓN
ESTADO ANALITICO DEL EJERCICIO DEL PRESUPUESTO DE EGRESOS
CLASIFICACION FUNCIONAL (FINALIDAD Y FUNCION)
DEL 1 DE ENERO AL 31 DE DICIEMBRE DE 2021

SISTEMA SINALOENSE
DE RADIO Y TELEVISIÓN

IPT-EAEPECFG-15-2112

Concepto	Egresos					Subejercicio
	Aprobado	Ampliaciones/ (Reducciones)	Modificado	Devengado	Pagado	
	(1)	(2)	3 = (1 + 2)	(4)	(5)	
GOBIERNO	2,716,939.00	360,590.02	3,077,529.02	2,807,715.04	2,807,715.04	269,813.98
LEGISLACIÓN						
JUSTICIA						
COORDINACIÓN DE LA POLÍTICA DE GOBIERNO						
RELACIONES EXTERIORES						
ASUNTOS FINANCIEROS Y HACENDARIOS						
SEGURIDAD NACIONAL						
ASUNTOS DE ORDEN PÚBLICO Y DE SEGURIDAD INTERIOR						
OTROS SERVICIOS GENERALES	2,716,939.00	360,590.02	3,077,529.02	2,807,715.04	2,807,715.04	269,813.98
DESARROLLO SOCIAL						
PROTECCIÓN AMBIENTAL						
VIVIENDA Y SERVICIOS A LA COMUNIDAD						
SALUD						
RECREACIÓN, CULTURA Y OTRAS MANIFESTACIONES SOCIALES						
EDUCACIÓN						
PROTECCIÓN SOCIAL						
OTROS ASUNTOS SOCIALES						
DESARROLLO ECONÓMICO						
ASUNTOS ECONÓMICOS, COMERCIALES Y LABORALES EN GENERAL						
AGROPECUARIA, SILVICULTURA, PESCA Y CAZA						
COMBUSTIBLES Y ENERGÍA						
MINERÍA, MANUFACTURAS Y CONSTRUCCIÓN						
TRANSPORTE						
COMUNICACIONES						



SISTEMA SINALOENSE DE RADIO Y TELEVISIÓN
ESTADO ANALITICO DEL EJERCICIO DEL PRESUPUESTO DE EGRESOS
CLASIFICACION FUNCIONAL (FINALIDAD Y FUNCION)
DEL 1 DE ENERO AL 31 DE DICIEMBRE DE 2021

SISTEMA SINALOENSE
DE RADIO Y TELEVISIÓN

IPT-EAEPECFG-15-2112

Concepto	Egresos					Subejercicio
	Aprobado	Ampliaciones/ (Reducciones)	Modificado	Devengado	Pagado	
	(1)	(2)	3 = (1 + 2)	(4)	(5)	

TURISMO

CIENCIA, TECNOLOGÍA E INNOVACIÓN

OTRAS INDUSTRIAS Y OTROS ASUNTOS ECONÓMICOS

OTRAS NO CLASIFICADAS EN FUNCIONES ANTERIORES

TRANSACCIONES DE LA DEUDA PÚBLICA / COSTO FINANCIERO DE LA DEUDA

TRANSFERENCIAS, PARTICIPACIONES Y APORTACIONES ENTRE DIFERENTES NIVELES Y ÓRDENES DE GOBIERNO

SANEAMIENTO DEL SISTEMA FINANCIERO

ADEUDOS DE EJERCICIOS FISCALES ANTERIORES

TOTAL DEL GASTO

2,716,939.00

3,077,529.02

2,807,715.04

360,590.02

2,807,715.04

269,813.98

Bajo protesta de decir verdad declaramos que los Estados Financieros y sus Notas, son razonablemente correctos y son responsabilidad del emisor

SELENE GUADALUPE BONVEGA

ENCARGADA DE CONTABILIDAD

ÉDGAR PAÚL VILLEGAS SALAS

DIRECTOR GENERAL DEL SISIRT



SISTEMA SINALOENSE DE RADIO Y TELEVISIÓN

ENDEUDAMIENTO NETO

DEL 1 DE ENERO AL 31 DE DICIEMBRE DE 2021

IPT-EN-16-2112

Identificación del Crédito o Instrumento	Contratación / Colocación	Amortización	Endeudamiento Neto
	A	B	C = A - B
Créditos Bancarios			
Total Créditos Bancarios	0.00	0.00	0.00
Otros Instrumentos de Deuda			
Total Otros Instrumentos de Deuda	0.00	0.00	0.00
TOTAL	0.00	0.00	0.00

Bajo protesta de decir verdad declaramos que los Estados Financieros y sus Notas, son razonablemente correctos y son responsabilidad del emisor

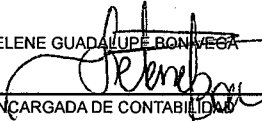
SELENE GUADALUPE BONAVEGA

 ENCARGADA DE CONTABILIDAD

ÉDGAR PABLO VILLEGAS SALAS

 DIRECTOR GENERAL DEL SISIRT



SISTEMA SINALOENSE
DE RADIO Y TELEVISIÓN

SISTEMA SINALOENSE DE RADIO Y TELEVISIÓN

INTERESES DE LA DEUDA

DEL 1 DE ENERO AL 31 DE DICIEMBRE DE 2021

IPT-ID-17-2112

Identificación del Crédito o Instrumento	Devengado	Pagado
	A	B
Créditos Bancarios		
Total de Intereses de Créditos Bancarios	0.00	0.00
Otros Instrumentos de Deuda		
Total de Intereses de Otros Instrumentos de Deuda	0.00	0.00
TOTAL	0.00	0.00

Bajo protesta de decir verdad declaramos que los Estados Financieros y sus Notas, son razonablemente correctos y son responsabilidad del emisor

SELENE GUADALUPE BONAVEGA

ENCARGADA DE CONTABILIDAD

ÉDGAR PAUL VILLEGAS SALAS

DIRECTOR GENERAL DEL SISIRT



SISTEMA SINALOENSE DE RADIO Y TELEVISIÓN

SISTEMA SINALOENSE DE RADIO Y TELEVISIÓN
GASTO POR CATEGORIA PROGRAMATICA
DEL 1 DE ENERO AL 31 DE DICIEMBRE DE 2021

IPG-GCP-19-2112

Clave	Concepto	Egresos					Subejercicio
		Aprobado	Ampliaciones/ (Reducciones)	Modificado	Devengado	Pagado	
		1	2	3 = (1 + 2)	4	5	
Programas							
	Subsidios: Sector Social y Privado o Entidades Federativas y Municipios	0.00	0.00	0.00	0.00	0.00	0.00
S	Sujetos a Reglas de Operación	-	-	-	-	-	-
U	Otros Subsidios	-	-	-	-	-	-
	Desempeño de las Funciones	2,716,939.00	360,590.02	3,077,529.02	2,807,715.04	2,807,715.04	269,813.98
A	Funciones de las Fuerzas Armadas (Únicamente Gobierno Federal)	-	-	-	-	-	-
E	Prestación de Servicios Públicos	2,716,939.00	360,590.02	3,077,529.02	2,807,715.04	2,807,715.04	269,813.98
B	Provisión de Bienes Públicos	-	-	-	-	-	-
P	Planeación, seguimiento y evaluación de políticas públicas	-	-	-	-	-	-
F	Promoción y fomento	-	-	-	-	-	-
G	Regulación y supervisión	-	-	-	-	-	-
R	Específicos	-	-	-	-	-	-
K	Proyectos de Inversión	-	-	-	-	-	-
	Administrativos y de Apoyo	0.00	0.00	0.00	0.00	0.00	0.00
M	Apoyo al proceso presupuestario y para mejorar la eficiencia institucional	-	-	-	-	-	-
O	Apoyo a la función pública y al mejoramiento de la gestión	-	-	-	-	-	-
W	Operaciones ajenas	-	-	-	-	-	-
	Compromisos	0.00	0.00	0.00	0.00	0.00	0.00
L	Obligaciones de cumplimiento de resolución jurisdiccional	-	-	-	-	-	-
N	Desastres Naturales	-	-	-	-	-	-
	Obligaciones	0.00	0.00	0.00	0.00	0.00	0.00
Y	Aportaciones a fondos de estabilización	-	-	-	-	-	-
J	Pensiones y jubilaciones	-	-	-	-	-	-
T	Aportaciones a la seguridad social	-	-	-	-	-	-
Z	Aportaciones a fondos de inversión y reestructura de pensiones	-	-	-	-	-	-
	Programas de Gasto Federalizado (Gobierno Federal)	0.00	0.00	0.00	0.00	0.00	0.00
I	Gasto Federalizado	-	-	-	-	-	-
C	Participaciones a entidades federativas y municipios	-	-	-	-	-	-
D	Costo financiero, deuda o apoyos a deudores y ahorradores de la banca	-	-	-	-	-	-
H	Adeudos de ejercicios fiscales anteriores	-	-	-	-	-	-
	Total del Gasto	2,716,939.00	360,590.02	3,077,529.02	2,807,715.04	2,807,715.04	269,813.98

Bajo protesta de decir verdad declaramos que los Estados Financieros y sus Notas, son razonablemente correctos y son responsabilidad del emisor

SELENE GUADALUPE BON VEGA

ENCARGADA DE CONTABILIDAD

ÉDGAR PAÚL VALLEGAS SALAS

DIRECTOR GENERAL DEL SISIRT



SISTEMA SINALOENSE
DE RADIO Y TELEVISIÓN

SISTEMA SINALOENSE DE RADIO Y TELEVISIÓN
PROGRAMAS Y PROYECTOS DE INVERSIÓN
DEL 1 DE ENERO AL 31 DE DICIEMBRE DE 2021

IPG-PPI-20-2112

Programas y Proyectos de Inversión	Clave	Costo Total	Egresos Aprobado	Egresos Modificado	Egresos Devengado	Egresos Pagado	Porcentaje de Avance 0				
							Deven/Aprob	Deven/Modif	Pagado/Aprob	Pagado/Modif	
							A	B	C	D	E
Total		0.00	0.00	0.00	0.00	0.00	0.00	0.00	0.00	0.00	0.00
Programas de Inversión											
Programa de Inversión de Adquisiciones		0.00	0.00	0.00	0.00	0.00	0.00	0.00	0.00	0.00	0.00
Programa de Inversión de Mantenimiento		0.00	0.00	0.00	0.00	0.00	0.00	0.00	0.00	0.00	0.00
Otros Programas de Inversión		0.00	0.00	0.00	0.00	0.00	0.00	0.00	0.00	0.00	0.00
Programa de Estudios de Preinversión		0.00	0.00	0.00	0.00	0.00	0.00	0.00	0.00	0.00	0.00
Programas con Inversión Concluida											
Programa de Inversión de Adquisiciones		0.00	0.00	0.00	0.00	0.00	0.00	0.00	0.00	0.00	0.00
Programa de Inversión de Mantenimiento		0.00	0.00	0.00	0.00	0.00	0.00	0.00	0.00	0.00	0.00
Otros Programas de Inversión		0.00	0.00	0.00	0.00	0.00	0.00	0.00	0.00	0.00	0.00
Programa de Estudios de Preinversión		0.00	0.00	0.00	0.00	0.00	0.00	0.00	0.00	0.00	0.00
Programas con Inversión en Proceso											
Programa de Inversión de Adquisiciones		0.00	0.00	0.00	0.00	0.00	0.00	0.00	0.00	0.00	0.00
Programa de Inversión de Mantenimiento		0.00	0.00	0.00	0.00	0.00	0.00	0.00	0.00	0.00	0.00
Otros Programas de Inversión		0.00	0.00	0.00	0.00	0.00	0.00	0.00	0.00	0.00	0.00
Programa de Estudios de Preinversión		0.00	0.00	0.00	0.00	0.00	0.00	0.00	0.00	0.00	0.00
Proyectos de Inversión											
Proyecto de Inversión de Infraestructura Económica		0.00	0.00	0.00	0.00	0.00	0.00	0.00	0.00	0.00	0.00
Proyecto de Inversión de Infraestructura Social		0.00	0.00	0.00	0.00	0.00	0.00	0.00	0.00	0.00	0.00
Proyecto de Inversión de Infraestructura Gubernamental		0.00	0.00	0.00	0.00	0.00	0.00	0.00	0.00	0.00	0.00
Proyecto de Inversión de Inversión de Inmuebles		0.00	0.00	0.00	0.00	0.00	0.00	0.00	0.00	0.00	0.00
Proyectos con Inversión Concluida											
Proyecto de Inversión de Infraestructura Económica		0.00	0.00	0.00	0.00	0.00	0.00	0.00	0.00	0.00	0.00
Proyecto de Inversión de Infraestructura Social		0.00	0.00	0.00	0.00	0.00	0.00	0.00	0.00	0.00	0.00
Proyecto de Inversión de Infraestructura Gubernamental		0.00	0.00	0.00	0.00	0.00	0.00	0.00	0.00	0.00	0.00
Proyecto de Inversión de Inversión de Inmuebles		0.00	0.00	0.00	0.00	0.00	0.00	0.00	0.00	0.00	0.00
Proyectos con Inversión en Proceso											
Proyecto de Inversión de Infraestructura Económica		0.00	0.00	0.00	0.00	0.00	0.00	0.00	0.00	0.00	0.00
Proyecto de Inversión de Infraestructura Social		0.00	0.00	0.00	0.00	0.00	0.00	0.00	0.00	0.00	0.00
Proyecto de Inversión de Infraestructura Gubernamental		0.00	0.00	0.00	0.00	0.00	0.00	0.00	0.00	0.00	0.00
Proyecto de Inversión de Inversión de Inmuebles		0.00	0.00	0.00	0.00	0.00	0.00	0.00	0.00	0.00	0.00

Bajo protesta de decir verdad declaramos que los Estados Financieros y sus Notas, son razonablemente correctos y son responsabilidad del emisor

SELENE GUADALUPE BON VEGA

ÉDGAR PAUL VILLEGAS SALAS

ENCARGADA DE CONTABILIDAD

DIRECTOR GENERAL DEL SISIRT



SISTEMA SINALOENSE DE RADIO Y TELEVISIÓN

**SISTEMA SINALOENSE DE RADIO Y TELEVISIÓN
INDICADORES DE RESULTADOS POR PROGRAMA PRESUPUESTARIO
DEL 1 DE ENERO AL 31 DE DICIEMBRE DE 2021**

IPG-IR-21-2112

Categoría Programática			Indicadores					Metas				Presupuesto (Pesos)								
F	SF	PP	Denominación del Indicador	Nivel	Tipo	Dimensión a Medir	Unidad de Medida	Aprobada	Modificada	Alcanzada	Porcentaje de cumplimiento		Aprobado	Modificado	Devengado	Pagado	Porcentaje de Devengado		Porcentaje de Pagado	
											Alc./Aprob	Alc./Modif					Deven/Aprob	Deven/Modif	Pagado/Aprob	Pagado/Modif

TOTAL DEL GASTO EN LOS PROGRAMAS PRESUPUESTARIOS ASOCIADOS A INDICADORES

0.00 0.00 0.00 0.00 0.00 0.00

TOTAL DEL GASTO EN LOS PROGRAMAS PRESUPUESTARIOS NO ASOCIADOS A INDICADORES

2,716,939.00 3,077,529.02 2,807,715.04 2,807,715.04 103.34 91.23 103.34 91.23

TOTAL DEL GASTO EN LOS PROGRAMAS PRESUPUESTARIOS POR ENTIDAD FISCALIZABLE

2,716,939.00 3,077,529.02 2,807,715.04 2,807,715.04 103.34 91.23 103.34 91.23

Bajo protesta de decir verdad declaramos que los Estados Financieros y sus Notas, son razonablemente correctos y son responsabilidad del emisor

SELENE GUADALUPE BON VEGA

ENCARGADA DE CONTABILIDAD

ÉDGAR PAUL VILLEGAS SALAS

DIRECTOR GENERAL DEL SISIRT



**SISTEMA SINALOENSE DE RADIO Y TELEVISIÓN
INDICADORES DE POSTURA FISCAL
DEL 01 DE ENERO AL 31 DE DICIEMBRE DE 2021**

CONCEPTO	ESTIMADO	DEVENGADO	PAGADO
I. INGRESOS PRESUPUESTARIOS	2,716,939.00	2,856,976.33	2,856,976.33
II. EGRESOS PRESUPUESTARIOS	2,716,939.00	2,807,715.04	2,807,715.04
III. BALANCE PRESUPUESTARIO (SUPERÁVIT O DÉFICIT)	0.00	0.00	49,261.29

CONCEPTO	ESTIMADO	DEVENGADO	PAGADO
III. BALANCE PRESUPUESTARIO (SUPERÁVIT O DÉFICIT)	0.00	0.00	0.00
IV. INTERESES, COMISIONES Y GASTOS DE LA DEUDA	0.00	0.00	0.00
V. BALANCE PRIMERO (SUPERÁVIT O DÉFICIT)	0.00	0.00	0.00

CONCEPTO	ESTIMADO	DEVENGADO	PAGADO
A. FINANCIAMIENTO	0.00	0.00	0.00
B. AMORTIZACIÓN DE LA DEUDA	0.00	0.00	0.00
C. ENDEUDAMIENTO O DESENDEUDAMIENTO	0.00	0.00	0.00

Bajo protesta de decir verdad declaramos que los Estados Financieros y sus Notas son razonablemente correctos y responsabilidad del emisor

SELENE GUADALUPE BON VEGA

ENCARGADA DE CONTABILIDAD

ÉDGAR PAÚL VIREGAS SALAS

DIRECTOR GENERAL DEL SISIRT