



**SINALOA**  
SECRETARÍA DE EDUCACIÓN  
PÚBLICA Y CULTURA



**SISIRT**  
SISTEMA SINALOENSE  
DE RADIO Y TELEVISIÓN

**SISTEMA SINALOENSE DE RADIO Y TELEVISIÓN**  
Avenida Lázaro Cárdenas S/N Palacio de Gobierno,  
Segundo Piso, Colonia Centro Sinaloa, C.P. 80129  
Tels. (667) 758-7075, (667) 758-7000 ext. 1052, 1053, 1058  
RADIO SINALOA: 94.5 FM Culiacán, 92.5 FM Los Mochis;  
93.9 FM Mazatlán

## ESTADOS FINANCIEROS CONTABLE

## SISTEMA SINALOENSE DE RADIO Y TELEVISIÓN



**ESTADO DE ACTIVIDADES  
DEL 1 DE ENERO AL 31 DE MARZO DE 2026**

(Cifras en Pesos)

IC-EA-01-2603

Concepto	2026	2025
<b>INGRESOS Y OTROS BENEFICIOS</b>		
<b>Ingresos de Gestión</b>	<b>3.06</b>	<b>14.97</b>
Impuestos	0.00	0.00
Cuotas y Aportaciones de Seguridad Social	0.00	0.00
Contribuciones de Mejoras	0.00	0.00
Derechos	0.00	0.00
Productos de Tipo Corriente	3.06	14.97
Aprovechamientos de Tipo Corriente	0.00	0.00
Ingresos por Venta de Bienes y Prestación de Servicios	0.00	0.00
<b>Participaciones, Aportaciones, Convenios, Incentivos Derivados de la Colaboración Fiscal, Fondos Distintos de Aportaciones, Transferencias, Asignaciones, Subsidios y Subvenciones, y Pensiones y Jubilaciones</b>	<b>2,144,686.63</b>	<b>8,589,799.36</b>
Participaciones y Aportaciones	0.00	0.00
Transferencias, Asignaciones, Subsidios y Otras ayudas	2,144,686.63	8,589,799.36
<b>Otros Ingresos y Beneficios</b>	<b>0.00</b>	<b>0.00</b>
Ingresos Financieros	0.00	0.00
Incremento por Variación de Inventarios	0.00	0.00
Disminución del Exceso de Estimaciones por Pérdida o Deterioro u Obsolescencia	0.00	0.00
Disminución del Exceso de Provisiones	0.00	0.00
Otros Ingresos y Beneficios Varios	0.00	0.00
<b>Total de Ingresos y Otros Beneficios</b>	<b>2,144,689.69</b>	<b>8,589,814.33</b>
<b>GASTOS Y OTRAS PERDIDAS</b>		
<b>Gastos de Funcionamiento</b>	<b>2,074,909.31</b>	<b>8,518,079.99</b>
Servicios Personales	1,463,178.35	5,912,456.74
Materiales y Suministros	35,260.64	210,756.35
Servicios Generales	576,470.32	2,394,866.90
<b>Transferencias, Asignaciones, Subsidios y Otras Ayudas</b>	<b>0.00</b>	<b>0.00</b>
Transferencias Internas y Asignaciones al Sector Público	0.00	0.00
Transferencias al Resto del Sector Público	0.00	0.00
Subsidios y Subvenciones	0.00	0.00
Ayudas Sociales	0.00	0.00
Pensionamientos y Jubilaciones	0.00	0.00
Transferencias a Fideicomisos, Mandatos y Contratos Análogos	0.00	0.00
Transferencias a la Seguridad Social	0.00	0.00
Donativos	0.00	0.00
Transferencias al Exterior	0.00	0.00
<b>Participaciones y Aportaciones</b>	<b>0.00</b>	<b>0.00</b>
Participaciones	0.00	0.00
Aportaciones	0.00	0.00
Convenios	0.00	0.00
<b>Intereses, Comisiones y Otros Gastos de la Deuda Pública</b>	<b>0.00</b>	<b>0.00</b>
Intereses de la Deuda Pública	0.00	0.00
Comisiones de la Deuda Pública	0.00	0.00
Gastos de la Deuda Pública	0.00	0.00
Costo por Coberturas	0.00	0.00
Apoyos Financieros	0.00	0.00
<b>Otros Gastos y Pérdidas Extraordinarias</b>	<b>48,548.97</b>	<b>201,120.36</b>
Estimaciones, Depreciaciones, Deterioros, Obsolescencia y Amortizaciones	48,548.97	201,120.36
Provisiones	0.00	0.00
Disminución de Inventarios	0.00	0.00
Otros Gastos	0.00	0.00
<b>Inversión Pública</b>	<b>0.00</b>	<b>0.00</b>



SISTEMA SINALOENSE DE RADIO Y TELEVISIÓN

ESTADO DE ACTIVIDADES  
DEL 1 DE ENERO AL 31 DE MARZO DE 2026

(Cifras en Pesos)

IC-EA-01-2603

Concepto	2026	2025
Inversión Pública no Capitalizable	0.00	0.00
<b>Total de Gastos y Otras Pérdidas</b>	<b>2,123,458.28</b>	<b>8,719,200.35</b>
<b>Resultado del Ejercicio (Ahorro/Desahorro)</b>	<b>21,231.41</b>	<b>-129,386.02</b>

Bajo protesta de decir verdad declaramos que los Estados Financieros y sus Notas, son razonablemente correctos y son responsabilidad del emisor

  
SELENE GUADALUPE BON VEGA

ENCARGADA DE CONTABILIDAD

  
JULIO CÉSAR CASCAJARES RAMÍREZ

DIRECTOR GENERAL DEL SISIRT



SISTEMA SINALOENSE DE RADIO Y TELEVISIÓN

ESTADO DE SITUACION FINANCIERA  
AL 31 DE MARZO DE 2026

(Cifras en Pesos)

IC-ESF-02-2603

Concepto	2026	2025	Concepto	2026	2025
<b>ACTIVO</b>			<b>PASIVO</b>		
<b>Activo Circulante</b>			<b>Pasivo Circulante</b>		
Efectivo y Equivalentes	95,200.12	79,902.05	Cuentas por Pagar a Corto Plazo	34,980.00	81,243.14
Derechos a Recibir Efectivo o Equivalentes	10,661.00	2,441.83	Documentos por Pagar a Corto Plazo	0.00	0.00
Derechos a Recibir Bienes o Servicios	0.00	0.00	Porción a Corto Plazo de la Deuda Pública a Largo Plazo	0.00	0.00
Inventarios	0.00	0.00	Títulos y Valores a Corto Plazo	0.00	0.00
Almacenes	0.00	0.00	Pasivos Diferidos a Corto Plazo	0.00	0.00
Estimación por Pérdida o Deterioro de Activos Circulantes	0.00	0.00	Fondos y Bienes de Terceros en Garantía y/o Administración a Corto Plazo	0.00	0.00
Otros Activos Circulantes	0.00	0.00	Provisiones a Corto Plazo	0.00	0.00
			Otros Pasivos a Corto Plazo	0.00	0.00
<b>Total de Activos Circulantes</b>	<b>105,861.12</b>	<b>82,343.88</b>	<b>Total de Pasivos Circulantes</b>	<b>34,980.00</b>	<b>81,243.14</b>
<b>Activo No Circulante</b>			<b>Pasivo No Circulante</b>		
Inversiones Financieras a Largo Plazo	0.00	0.00	Cuentas por Pagar a Largo Plazo	0.00	0.00
Derechos a Recibir Efectivo o Equivalentes a Largo Plazo	0.00	0.00	Documentos por Pagar a Largo Plazo	0.00	0.00
Bienes Inmuebles, Infraestructura y Construcciones en Proceso	0.00	0.00	Deuda Pública a Largo Plazo	0.00	0.00
Bienes Muebles	1,891,777.18	1,891,777.18	Pasivos Diferidos a Largo Plazo	0.00	0.00
Activos Intangibles	0.00	0.00	Fondos y Bienes de Terceros en Garantía y/o Administración a Largo Plazo	0.00	0.00
Depreciación, Deterioro y Amortización Acumulada de Bienes	-567,834.51	-519,285.54	Provisiones a Largo Plazo	0.00	0.00
Activos Diferidos	0.00	0.00			
Estimación por Pérdida o Deterioro de Activos no Circulantes	0.00	0.00	<b>Total de Pasivos No Circulantes</b>	<b>0.00</b>	<b>0.00</b>
Otros Activos no Circulantes	0.00	0.00			
<b>Total de Activos No Circulantes</b>	<b>1,323,942.67</b>	<b>1,372,491.64</b>	<b>TOTAL DEL PASIVO</b>	<b>34,980.00</b>	<b>81,243.14</b>
<b>TOTAL DEL ACTIVO</b>	<b>1,429,803.79</b>	<b>1,454,835.52</b>	<b>HACIENDA PUBLICA/PATRIMONIO</b>		
			Hacienda Pública/Patrimonio Contribuido	19,652.00	19,652.00
			Aportaciones	0.00	0.00
			Donaciones de Capital	19,652.00	19,652.00
			Actualización de la Hacienda Pública/Patrimonio	0.00	0.00
			Hacienda Pública /Patrimonio Generado	1,375,171.79	1,353,940.38
			Resultado del Ejercicio (Ahorro/Desahorro)	21,231.41	-129,386.02
			Resultados de Ejercicios Anteriores	1,363,701.31	1,493,087.33
			Revalúos	0.00	0.00
			Reservas	0.00	0.00
			Rectificaciones de Resultados de Ejercicios Anteriores	-9,760.93	-9,760.93
			Exceso o Insuficiencia en la Actualización de la Hacienda Pública/ Patrimonio	0.00	0.00
			Resultado por Posición Monetaria	0.00	0.00
			Resultado por Tenencia de Activos no Monetarios	0.00	0.00
			<b>Total Hacienda Publica/Patrimonio</b>	<b>1,394,823.79</b>	<b>1,373,592.38</b>
			<b>Total del Pasivo y Hacienda Publica/Patrimonio</b>	<b>1,429,803.79</b>	<b>1,454,835.52</b>

Bajo protesta de decir verdad declaramos que los Estados Financieros y sus notas, son razonablemente correctos y son responsabilidad del emisor.

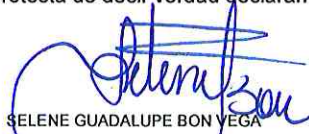
  
SELENE GUADALUPE BON VEGA

ENCARGADA DE CONTABILIDAD

  
JULIO CÉSAR CASCAJARES RAMÍREZ

DIRECTOR GENERAL DEL SISIRT



SISTEMA SINALOENSE DE RADIO Y TELEVISIÓN

ESTADO DE VARIACION EN LA HACIENDA PUBLICA  
DEL 1 DE ENERO AL 31 DE MARZO DE 2026  
(Cifras en Pesos)

IC-EVHP-03-2603

Concepto	Hacienda Pública / Patrimonio Contribuido	Hacienda Pública / Patrimonio Generado de Ejercicios Anteriores	Hacienda Pública / Patrimonio Generado del Ejercicio	Exceso o Insuficiencia en la Actualización de la Hacienda Pública / Patrimonio	TOTAL
<b>Hacienda Pública / Patrimonio Contribuido Neto de 2025</b>	<b>19,652.00</b>				<b>19,652.00</b>
Aportaciones	0.00				0.00
Donaciones de Capital	19,652.00				19,652.00
Actualización de la Hacienda Pública/Patrimonio	0.00				0.00
<b>Hacienda Pública / Patrimonio Generado Neto de 2025</b>		<b>1,483,326.40</b>	<b>-129,386.02</b>		<b>1,353,940.38</b>
Resultado del Ejercicio (Ahorro/Desahorro)			-129,386.02		-129,386.02
Resultados de Ejercicios Anteriores		1,493,087.33			1,493,087.33
Revalúos		0.00			0.00
Reservas		0.00			0.00
Rectificaciones de Resultados de Ejercicios Anteriores		-9,760.93			-9,760.93
<b>Exceso o Insuficiencia en la Actualización de la Hacienda Pública/Patrimonio Neto de 2025</b>				<b>0.00</b>	<b>0.00</b>
Resultado por Posición Monetaria				0.00	0.00
Resultado por Tenencia de Activos no Monetarios				0.00	0.00
<b>Hacienda Pública / Patrimonio Neto Final de 2025</b>	<b>19,652.00</b>	<b>1,483,326.40</b>	<b>-129,386.02</b>	<b>0.00</b>	<b>1,373,592.38</b>
<b>Cambios en la Hacienda Pública / Patrimonio Contribuido Neto de 2026</b>	<b>0.00</b>				<b>0.00</b>
Aportaciones	0.00				0.00
Donaciones de Capital	0.00				0.00
Actualización de la Hacienda Pública/Patrimonio	0.00				0.00
<b>Variaciones de la Hacienda Pública / Patrimonio Generado Neto de 2026</b>		<b>-129,386.02</b>	<b>150,617.43</b>		<b>21,231.41</b>
Resultado del Ejercicio (Ahorro/Desahorro)			21,231.41		21,231.41
Resultados de Ejercicios Anteriores		-129,386.02	129,386.02		0.00
Revalúos			0.00		0.00
Reservas			0.00		0.00
Rectificaciones de Resultados de Ejercicios Anteriores			0.00		0.00
<b>Cambios en el Exceso o Insuficiencia en la Actualización de la Hacienda Pública/Patrimonio Neto de 2026</b>				<b>0.00</b>	<b>0.00</b>
Resultado por Posición Monetaria				0.00	0.00
Resultado por Tenencia de Activos no Monetarios				0.00	0.00
<b>Hacienda Pública / Patrimonio Neto Final de 2026</b>	<b>19,652.00</b>	<b>1,353,940.38</b>	<b>21,231.41</b>	<b>0.00</b>	<b>1,394,823.79</b>

Bajo protesta de decir verdad declaramos que los Estados Financieros y sus notas, son razonablemente correctos y son responsabilidad del emisor.

SELENE GUADALUPE BON VILGA

ENCARGADA DE CONTABILIDAD

JULIO CÉSAR CASCAJARES RAMÍREZ

DIRECTOR GENERAL DEL SISIRT



SISTEMA SINALOENSE DE RADIO Y TELEVISIÓN

ESTADO DE CAMBIOS EN LA SITUACION FINANCIERA  
DEL 1 DE ENERO AL 31 DE MARZO DE 2026

(Cifras en Pesos)

IC-ECSF-04-2603

	Origen	Aplicación
<b>ACTIVO</b>	<b>48,548.97</b>	<b>23,517.24</b>
<b>ACTIVO CIRCULANTE</b>		<b>23,517.24</b>
Efectivo y Equivalentes		15,298.07
Derechos a Recibir Efectivo o Equivalentes		8,219.17
Derechos a Recibir Bienes o Servicios	0.00	0.00
Inventarios	0.00	0.00
Almacenes	0.00	0.00
Estimación por Pérdida o Deterioro de Activos Circulantes	0.00	0.00
Otros Activos Circulantes	0.00	0.00
<b>ACTIVO NO CIRCULANTE</b>	<b>48,548.97</b>	
Inversiones Financieras a Largo Plazo	0.00	0.00
Derechos a Recibir Efectivo o Equivalentes a Largo Plazo	0.00	0.00
Bienes Inmuebles, Infraestructura y Construcciones en Proceso	0.00	0.00
Bienes Muebles	0.00	0.00
Activos Intangibles	0.00	0.00
Depreciación, Deterioro y Amortización Acumulada de Bienes	48,548.97	
Activos Diferidos	0.00	0.00
Estimación por Pérdida o Deterioro de Activos no Circulantes	0.00	0.00
Otros Activos no Circulantes	0.00	0.00
<b>PASIVO</b>		<b>46,263.14</b>
<b>PASIVO CIRCULANTE</b>		<b>46,263.14</b>
Cuentas por Pagar a Corto Plazo		46,263.14
Documentos por Pagar a Corto Plazo	0.00	0.00
Porción a Corto Plazo de la Deuda Pública a Largo Plazo	0.00	0.00
Títulos y Valores a Corto Plazo	0.00	0.00
Pasivos Diferidos a Corto Plazo	0.00	0.00
Fondos y Bienes de Terceros en Garantía y/o Administración a Corto Plazo	0.00	0.00
Provisiones a Corto Plazo	0.00	0.00
Otros Pasivos a Corto Plazo	0.00	0.00
<b>PASIVO NO CIRCULANTE</b>	<b>0.00</b>	<b>0.00</b>
Cuentas por Pagar a Largo Plazo	0.00	0.00
Documentos por Pagar a Largo Plazo	0.00	0.00
Deuda Pública a Largo Plazo	0.00	0.00
Pasivos Diferidos a Largo Plazo	0.00	0.00
Fondos y Bienes de Terceros en Garantía y/o Administración a Largo Plazo	0.00	0.00
Provisiones a Largo Plazo	0.00	0.00
<b>HACIENDA PUBLICA/ PATRIMONIO</b>	<b>150,617.43</b>	<b>129,386.02</b>
<b>HACIENDA PUBLICA/PATRIMONIO CONTRIBUIDO</b>	<b>0.00</b>	<b>0.00</b>
Aportaciones	0.00	0.00
Donaciones de Capital	0.00	0.00
Actualización de la Hacienda Pública/Patrimonio	0.00	0.00
<b>HACIENDA PUBLICA /PATRIMONIO GENERADO</b>	<b>150,617.43</b>	<b>129,386.02</b>
Resultado del Ejercicio (Ahorro/Desahorro)	150,617.43	
Resultados de Ejercicios Anteriores		129,386.02
Revalúos	0.00	0.00
Reservas	0.00	0.00
Rectificaciones de Resultados de Ejercicios Anteriores	0.00	0.00
<b>EXCESO O INSUFICIENCIA EN LA ACTUALIZACION DE LA HACIENDA PUBLICA/PATRIMONIO</b>	<b>0.00</b>	<b>0.00</b>
Resultado por Posición Monetaria	0.00	0.00
Resultado por Tenencia de Activos no Monetarios	0.00	0.00

Bajo protesta de decir verdad declaramos que los Estados Financieros y sus notas, son razonablemente correctos y son responsabilidad del emisor.

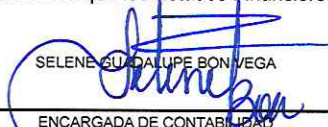
  
 SELENE GUADALUPE BON VEGA  
 ENCARGADA DE CONTABILIDAD

  
 JULIO CÉSAR CASCAJARES RAMÍREZ  
 DIRECTOR GENERAL DEL SISIRT



SISTEMA SINALOENSE DE RADIO Y TELEVISIÓN

ESTADO DE FLUJOS DE EFECTIVO  
DEL 1 DE ENERO AL 31 DE MARZO DE 2026  
(Cifras en Pesos)

IC-EFE-05-2603

Concepto	2026	2025
<b>Flujos de Efectivo de las Actividades de Operación</b>		
<b>Origen</b>	<b>2,147,190.27</b>	<b>8,597,767.77</b>
Impuestos	0.00	0.00
Cuotas y Aportaciones de Seguridad Social	0.00	0.00
Contribuciones de Mejoras	0.00	0.00
Derechos	0.00	0.00
Productos	4.31	11.76
Aprovechamientos	0.00	0.00
Ingresos por Venta de Bienes y Prestación de Servicios	0.00	0.00
Participaciones, Aportaciones, Convenios, Incentivos Derivados de la Colaboración Fiscal y Fondos Distintos de Aportaciones	0.00	0.00
Transferencias, Asignaciones, Subsidios y Subvenciones, y Pensiones y Jubilaciones	2,144,686.63	8,589,812.29
Otros Orígenes de Operación	2,499.33	7,943.72
<b>Aplicación</b>	<b>2,131,892.20</b>	<b>8,546,316.00</b>
Servicios Personales	1,463,178.35	5,912,456.74
Materiales y Suministros	1,305.00	57,942.14
Servicios Generales	572,403.76	2,249,351.69
Transferencias Internas y Asignaciones al Sector Público	0.00	0.00
Transferencias al Resto del Sector Público	0.00	0.00
Subsidios y Subvenciones	0.00	0.00
Ayudas Sociales	0.00	0.00
Pensiones y Jubilaciones	0.00	0.00
Transferencias a Fideicomisos, Mandatos y Contratos Análogos	0.00	0.00
Transferencias a la Seguridad Social	0.00	0.00
Donativos	0.00	0.00
Transferencias al Exterior	0.00	0.00
Participaciones	0.00	0.00
Aportaciones	0.00	0.00
Convenios	0.00	0.00
Otras Aplicaciones de Operación	95,005.09	326,565.43
<b>Flujos Netos de Efectivo por Actividades de Operación</b>	<b>15,298.07</b>	<b>51,451.77</b>
<b>Flujos de Efectivo de las Actividades de Inversión</b>		
<b>Origen</b>	<b>0.00</b>	<b>0.00</b>
Bienes Inmuebles, Infraestructura y Construcciones en Proceso	0.00	0.00
Bienes Muebles	0.00	0.00
Otros Orígenes de Inversión	0.00	0.00
<b>Aplicación</b>	<b>0.00</b>	<b>13,989.60</b>
Bienes Inmuebles, Infraestructura y Construcciones en Proceso	0.00	0.00
Bienes Muebles	0.00	13,989.60
Otras Aplicaciones de Inversión	0.00	0.00
<b>Flujos Netos de Efectivo por Actividades de Inversión</b>	<b>0.00</b>	<b>-13,989.60</b>
<b>Flujos de Efectivo de las Actividades de Financiamiento</b>		
<b>Origen</b>	<b>0.00</b>	<b>0.00</b>
Endeudamiento Neto	0.00	0.00
Interno	0.00	0.00
Externo	0.00	0.00
Otros Orígenes de Financiamiento	0.00	0.00
<b>Aplicación</b>	<b>0.00</b>	<b>0.00</b>
Servicios de la Deuda	0.00	0.00
Interno	0.00	0.00
Externo	0.00	0.00



SISTEMA SINALOENSE DE RADIO Y TELEVISIÓN

ESTADO DE FLUJOS DE EFECTIVO  
DEL 1 DE ENERO AL 31 DE MARZO DE 2026  
(Cifras en Pesos)

IC-EFE-05-2603

Concepto	2026	2025
Otras Aplicaciones de Financiamiento	0.00	0.00
<b>Flujos Netos de Efectivo por Actividades de Financiamiento</b>	<b>0.00</b>	<b>0.00</b>
<b>Incremento/Disminución Neta en el Efectivo y Equivalentes al Efectivo</b>	<b>15,298.07</b>	<b>37,462.17</b>
Efectivo y Equivalentes al Efectivo al Inicio del Ejercicio	79,902.05	42,439.88
Efectivo y Equivalentes al Efectivo al Final del Ejercicio	95,200.12	79,902.05

Bajo protesta de decir verdad declaramos que los Estados Financieros y sus notas, son razonablemente correctos y son responsabilidad del emisor.

SELENE GUADALUPE BON VEGA



ENCARGADA DE CONTABILIDAD

JULIO CÉSAR CASCAJARES RAMÍREZ



DIRECTOR GENERAL DEL SISIRT



SISTEMA SINALOENSE DE RADIO Y TELEVISIÓN

NOTAS A LOS ESTADOS FINANCIEROS  
AL 31 DE MARZO DE 2026  
b) NOTAS DE DESGLOSE  
(Cifras en Pesos)

IC-NEF-06-2603

I) NOTAS AL ESTADO DE ACTIVIDADES

Ingresos y Otros Beneficios		
Cuenta	Descripción	Saldo
4151	Productos Derivados del Uso y Aprovechamiento de Bienes no Sujetos a Régimen de Dominio Público	3.06
4221	Transferencias Internas y Asignaciones del Sector Público	2,144,686.63

Gastos y Otras Pérdidas		
Cuenta	Descripción	Saldo
5111	Remuneraciones al Personal de Carácter Permanente	1,463,178.35
5121	Materiales de Administración, Emisión de Documentos y Artículos Oficiales	7,322.34
5122	Alimentos y Utensilios	16,638.30
5126	Combustibles, Lubricantes y Aditivos	11,300.00
5131	Servicios Básicos	42,936.00
5133	Servicios Profesionales, Científicos y Técnicos y Otros Servicios	509,763.10
5134	Servicios Financieros, Bancarios y Comerciales	2,257.88
5135	Servicios de Instalación, Reparación, Mantenimiento y Conservación	2,364.06
5137	Servicios de Traslado y Viáticos	712.50
5139	Otros Servicios Generales	18,436.78
5515	Depreciación de Bienes Muebles	48,548.97

II) NOTAS AL ESTADO DE SITUACIÓN FINANCIERA

Activo

EFECTIVO Y EQUIVALENTES		
Cuenta	Descripción	Saldo
1111	Efectivo	0.00
1112	Bancos/Tesorería	95,200.12
1113	Bancos/Dependencias y Otros	0.00
1114	Inversiones Temporales (Hasta 3 meses)	0.00
1115	Fondos con Afectación Específica	0.00
1116	Depósitos de Fondos de Terceros en Garantía y/o Administración	0.00
1119	Otros Efectivos y Equivalentes	0.00
1121	Inversiones Financieras de Corto Plazo	0.00

CUENTAS POR COBRAR DE CONTRIBUCIONES		
Cuenta	Descripción	Saldo
1122	Cuentas por Cobrar a Corto Plazo	0.00
1124	Ingresos por Recuperar a Corto Plazo	0.00

DERECHOS A RECIBIR EFECTIVO Y EQUIVALENTES, Y BIENES O SERVICIOS		
Cuenta	Descripción	Saldo
1123	Deudores Diversos por Cobrar a Corto Plazo	161.00
1125	Deudores por Anticipos de la Tesorería a Corto Plazo	10,500.00
1126	Préstamos Otorgados a Corto Plazo	0.00
1129	Otros Derechos a Recibir Efectivo o Equivalentes a Corto Plazo	0.00
1131	Anticipo a Proveedores por Adquisición de Bienes y Prestación de Servicios a Corto Plazo	0.00
1132	Anticipo a Proveedores por Adquisición de Bienes Inmuebles y Muebles a Corto Plazo	0.00
1133	Anticipo a Proveedores por Adquisición de Bienes Intangibles a Corto Plazo	0.00
1134	Anticipo a Contratistas por Obras Públicas a Corto Plazo	0.00
1139	Otros Derechos a Recibir Bienes o Servicios a Corto Plazo	0.00

### INVENTARIOS

Cuenta	Descripción	Saldo
1141	Inventario de Mercancías para Venta	0.00
1142	Inventario de Mercancías Terminadas	0.00
1143	Inventario de Mercancías en Proceso de Elaboración	0.00
1144	Inventario de Materias Primas, Materiales y Suministros para Producción	0.00
1145	Bienes en Tránsito	0.00

### ALMACENES

Cuenta	Descripción	Saldo
1151	Almacén de Materiales y Suministros de Consumo	0.00

### FIDEICOMISOS, MANDATOS Y CONTRATOS ANÁLOGOS

Cuenta	Descripción	Saldo
1213	Fideicomisos, Mandatos y Contratos Análogos	0.00

### PARTICIPACIONES Y APORTACIONES DE CAPITAL, INVERSIONES A LARGO PLAZO Y TÍTULOS Y VALORES A LARGO PLAZO

Cuenta	Descripción	Saldo
1211	Inversiones a Largo Plazo	0.00
1212	Títulos y Valores a Largo Plazo	0.00
1214	Participaciones y Aportaciones de Capital	0.00

#### BIENES MUEBLES

RUBRO	NOMBRE	MONTO	NATURALEZA	DEPRECIACION		METODO DE DEPRECIACIÓN	TASA DETERMINADA	CRITERIO
				DEL EJERCICIO	ACUMULADA			
12411	Muebles de Oficina y Estantería	161,460.43		4,036.17	37,917.51	ANUAL	10.00	CONCAC
12413	Equipo de Cómputo y de Tecnologías de la Información	90,920.00		2,887.53	86,623.81	ANUAL	33.33	CONCAC
12421	Equipos y Aparatos Audiovisuales	45,074.68		1,767.48	37,245.56	ANUAL	33.33	CONCAC
12464	Sistemas de Aire Acondicionado, Calefacción y de Refrigeración Industrial y Comercial	97,860.00		2,446.47	16,405.85	ANUAL	10.00	CONCAC
12465	Equipo de Comunicación y Telecomunicación	1,362,230.35		34,055.55	328,383.33	ANUAL	10.00	CONCAC
12466	Equipos de Generación Eléctrica, Aparatos y Accesorios Eléctricos	134,231.72		3,355.77	61,258.45	ANUAL	10.00	CONCAC

#### BIENES INMUEBLES

RUBRO	NOMBRE	MONTO	NATURALEZA	DEPRECIACION		METODO DE DEPRECIACIÓN	TASA DETERMINADA	CRITERIO
				DEL EJERCICIO	ACUMULADA			
123	Bienes Inmuebles	0.00		0.00	0.00	ANUAL	0.00	CONCAC

#### INTANGIBLES Y DIFERIDOS

RUBRO	NOMBRE	MONTO	NATURALEZA	DEPRECIACION		METODO DE DEPRECIACIÓN	TASA DETERMINADA	CRITERIO
				DEL EJERCICIO	ACUMULADA			
125	Activos Intangibles	0.00		0.00	0.00	ANUAL	0.00	CONCAC
127	Activos Diferidos	0.00		0.00	0.00	ANUAL	0.00	CONCAC

### ESTIMACIONES Y DETERIOROS

Cuenta	Descripción	Saldo
1161	Estimaciones para Cuentas Incobrables por Derechos a Recibir Efectivo o Equivalentes	0.00
1281	Estimaciones por Pérdida de Cuentas Incobrables de Documentos por Cobrar a Largo Plazo	0.00
1282	Estimaciones por Pérdida de Cuentas Incobrables de Deudores Diversos por Cobrar a Largo Plazo	0.00
1283	Estimaciones por Pérdida de Cuentas Incobrables de Ingresos por Cobrar a Largo Plazo	0.00
1284	Estimaciones por Pérdida de Cuentas Incobrables de Préstamos Otorgados a Largo Plazo	0.00
1289	Estimaciones por Pérdida de Otras Cuentas Incobrables a Largo Plazo	0.00

**OTROS ACTIVOS**

Cuenta	Descripción	Saldo
1191	Valores en Garantía	0.00
1192	Bienes en Garantía (excluye depósitos de fondos)	0.00
1193	Bienes Derivados de Embargos, Decomisos, Aseguramientos y Dación en Pago	0.00
1221	Documentos por Cobrar a Largo Plazo	0.00
1222	Deudores Diversos a Largo Plazo	0.00
1223	Ingresos por Recuperar a Largo Plazo	0.00
1224	Préstamos Otorgados a Largo Plazo	0.00
1229	Otros Derechos a Recibir Efectivo o Equivalentes a Largo Plazo	0.00
1235	Construcciones en Proceso en Bienes de Dominio Público	0.00
1236	Construcciones en Proceso en Bienes Propios	0.00

**Pasivo**

**CUENTAS Y DOCUMENTOS POR PAGAR**

Cuenta	Descripción	Saldo
2111	Servicios Personales por Pagar a Corto Plazo	0.00
2112	Proveedores por Pagar a Corto Plazo	34,980.00
2113	Contratistas por Obras Públicas por Pagar a Corto Plazo	0.00
2114	Participaciones y Aportaciones por Pagar a Corto Plazo	0.00
2115	Transferencias Otorgadas por Pagar a Corto Plazo	0.00
2116	Intereses, Comisiones y Otros Gastos de la Deuda Pública por Pagar a Corto Plazo	0.00
2117	Retenciones y Contribuciones por Pagar a Corto Plazo	0.00
2118	Devoluciones de la Ley de Ingresos por Pagar a Corto Plazo	0.00
2119	Otras Cuentas por Pagar a Corto Plazo	0.00
2121	Documentos Comerciales por Pagar a Corto Plazo	0.00
2122	Documentos con Contratistas por Obras Públicas por Pagar a Corto Plazo	0.00
2129	Otros Documentos por Pagar a Corto Plazo	0.00
2211	Proveedores por Pagar a Largo Plazo	0.00
2212	Contratistas por Obras Públicas por Pagar a Largo Plazo	0.00
2221	Documentos Comerciales por Pagar a Largo Plazo	0.00
2222	Documentos con Contratistas por Obras Públicas por Pagar a Largo Plazo	0.00
2229	Otros Documentos por Pagar a Largo Plazo	0.00
2235	Arrendamiento Financiero por Pagar a Largo Plazo	0.00

**FONDOS Y BIENES DE TERCEROS EN GARANTÍA Y/O ADMINISTRACIÓN**

Cuenta	Descripción	Saldo
2161	Fondos en Garantía a Corto Plazo	0.00
2162	Fondos en Administración a Corto Plazo	0.00
2163	Fondos Contingentes a Corto Plazo	0.00
2164	Fondos de Fideicomisos, Mandatos y Contratos Análogos a Corto Plazo	0.00
2165	Otros Fondos de Terceros en Garantía y/o Administración a Corto Plazo	0.00
2166	Valores y Bienes en Garantía a Corto Plazo	0.00
2251	Fondos en Garantía a Largo Plazo	0.00
2252	Fondos en Administración a Largo Plazo	0.00
2253	Fondos Contingentes a Largo Plazo	0.00
2254	Fondos de Fideicomisos, Mandatos y Contratos Análogos a Largo Plazo	0.00
2255	Otros Fondos de Terceros en Garantía y/o Administración a Largo Plazo	0.00
2256	Valores y Bienes en Garantía a Largo Plazo	0.00

**PASIVOS DIFERIDOS**

Cuenta	Descripción	Saldo
2151	Ingresos Cobrados por Adelantado a Corto Plazo	0.00
2152	Intereses Cobrados por Adelantado a Corto Plazo	0.00
2159	Otros Pasivos Diferidos a Corto Plazo	0.00
2241	Créditos Diferidos a Largo Plazo	0.00
2242	Intereses Cobrados por Adelantado a Largo Plazo	0.00
2249	Otros Pasivos Diferidos a Largo Plazo	0.00

**PROVISIONES**

Cuenta	Descripción	Saldo
2171	Provisión para Demandas y Juicios a Corto Plazo	0.00
2172	Provisión para Contingencias a Corto Plazo	0.00
2179	Otras Provisiones a Corto Plazo	0.00
2261	Provisión para Demandas y Juicios a Largo Plazo	0.00
2262	Provisión para Pensiones a Largo Plazo	0.00
2263	Provisión para Contingencias a Largo Plazo	0.00
2269	Otras Provisiones a Largo Plazo	0.00

**OTROS PASIVOS**

Cuenta	Descripción	Saldo
2191	Ingresos por Clasificar	0.00
2192	Recaudación por Participar	0.00
2199	Otros Pasivos Circulantes	0.00

**III) NOTAS AL ESTADO DE VARIACIÓN EN LA HACIENDA PÚBLICA**

SISTEMA SINALOENSE DE RADIO Y TELEVISIÓN no ha modificado su Patrimonio Contribuido

**MODIFICACIONES AL PATRIMONIO GENERADO**

	TipRubro	Concepto	Saldo
3210	Resultado del Ejercicio (Ahorro/Desahorro)	DISMINUCIONES AL PATRIMONIO GENERADO	129,386.02
3220	Resultados de Ejercicios Anteriores	INCREMENTOS AL PATRIMONIO GENERADO	-129,386.02

**IV) NOTAS AL ESTADO DE FLUJOS DE EFECTIVO**

**EFFECTIVO Y EQUIVALENTES**

Concepto	2026	2025
Efectivo	0.00	0.00
Bancos/Tesorería	95,200.12	79,902.05
Bancos/Dependencias y Otros	0.00	0.00
Inversiones Temporales (Hasta 3 meses)	0.00	0.00
Fondos con Afectación Específica	0.00	0.00
Depósitos de Fondos de Terceros en Garantía y/o Administración	0.00	0.00
Otros Efectivos y Equivalentes	0.00	0.00

**ADQUISICIONES DE ACTIVIDADES DE INVERSIÓN EFECTIVAMENTE PAGADAS**

Concepto	2026	2025
Bienes Inmuebles, Infraestructura y Construcciones en Proceso	0.00	0.00
Terrenos	0.00	0.00
Viviendas	0.00	0.00
Edificios no Habitacionales	0.00	0.00
Infraestructura	0.00	0.00
Construcciones en Proceso en Bienes de Dominio Público	0.00	0.00
Construcciones en Proceso en Bienes Propios	0.00	0.00
Otros Bienes Inmuebles	0.00	0.00
Bienes Muebles	1,891,777.18	1,891,777.18
Mobiliario y Equipo de Administración	252,380.43	252,380.43
Mobiliario y Equipo Educacional y Recreativo	45,074.68	45,074.68
Equipo e Instrumental Médico y de Laboratorio	0.00	0.00
Vehículos y Equipo de Transporte	0.00	0.00
Equipo de Defensa y Seguridad	0.00	0.00
Maquinaria, Otros Equipos y Herramientas	1,594,322.07	1,594,322.07
Colecciones, Obras de Arte y Objetos Valiosos	0.00	0.00
Activos Biológicos	0.00	0.00
Activos Intangibles	0.00	0.00
Software	0.00	0.00
Patentes, Marcas y Derechos	0.00	0.00
Concesiones y Franquicias	0.00	0.00
Licencias	0.00	0.00
Otros Activos Intangibles	0.00	0.00

**CONCILIACION DE FLUJOS DE EFECTIVOS NETOS**

Concepto	2026	2025
Resultado del Ejercicio (Ahorro/Desahorro)	21,231.41	-129,386.02
Movimientos de partidas (o rubros) que no afectan al efectivo	48,548.97	201,120.36
Depreciación de Bienes Muebles	48,548.97	201,120.36
Flujos de Efectivo Netos de las Actividades de Operación	-27,317.56	-330,506.38

## V) Conciliación Presupuestaria y Contable

<b>1) Conciliación entre los Ingresos Presupuestarios y Contables</b>	
<b>1. Ingresos Presupuestarios</b>	<b>2,144,689.69</b>
<b>2. Más Ingresos contables no presupuestarios</b>	<b>0.00</b>
2.1 Ingresos Financieros	0.00
2.2 Incremento por Variación de Inventarios	0.00
2.3 Disminución del Exceso de Estimaciones por Pérdida o Deterioro u Obsolescencia	0.00
2.4 Disminución del Exceso de Provisiones	0.00
2.5 Otros Ingresos y Beneficios Varios	0.00
2.6 Otros Ingresos Contables No Presupuestarios	0.00
<b>3. Menos Ingresos Presupuestarios No Contables</b>	<b>0.00</b>
3.1 Aprovechamientos Patrimoniales	0.00
3.2 Ingresos Derivados de Financiamientos	0.00
3.3 Otros Ingresos Presupuestarios No Contables	0.00
<b>Ingresos Contables (4 = 1 + 2 - 3)</b>	<b>2,144,689.69</b>

<b>2) Conciliación entre los Egresos Presupuestarios y Contables</b>	
<b>1. Total de egresos (presupuestarios)</b>	<b>2,074,909.31</b>
<b>2. Menos egresos presupuestarios no contables</b>	<b>0.00</b>
2.1 Materias Primas y Materiales de Producción y Comercialización	0.00
2.2 Materiales y Suministros	0.00
2.3 Mobiliario y Equipo de Administración	0.00
2.4 Mobiliario y Equipo Educativo y Recreativo	0.00
2.5 Equipo e Instrumental Médico y de Laboratorio	0.00
2.6 Vehículos y Equipo de Transporte	0.00
2.7 Equipo de Defensa y Seguridad	0.00
2.8 Maquinaria, Otros Equipos y Herramientas	0.00
2.9 Activos Biológicos	0.00
2.10 Bienes Inmuebles	0.00
2.11 Activos Intangibles	0.00
2.12 Obra Pública en Bienes de Dominio Público	0.00
2.13 Obra Pública en Bienes Propios	0.00
2.14 Acciones y Participaciones de Capital	0.00
2.15 Compra de Títulos y Valores	0.00
2.16 Concesión de Préstamos	0.00
2.17 Inversiones en Fideicomisos, Mandatos y Otros Análogos	0.00
2.18 Provisiones para Contingencias y Otras Erogaciones Especiales	0.00
2.19 Amortización de la Deuda Pública	0.00
2.20 Adeudos de Ejercicios Fiscales Anteriores (ADEFAS)	0.00
2.21 Otros Egresos Presupuestarios No Contables	0.00
<b>3. Más gastos contables no presupuestales</b>	<b>48,548.97</b>
3.1 Estimaciones, Depreciaciones, Deterioros, Obsolescencia y Amortizaciones	48,548.97
3.2 Provisiones	0.00
3.3 Disminución de Inventarios	0.00
3.4 Aumento por Insuficiencia de Estimaciones por Pérdida o Deterioro u Obsolescencia	0.00
3.5 Aumento por Insuficiencia de Provisiones	0.00
3.6 Otros Gastos	0.00
3.7 Otros Gastos Contables No Presupuestarios	0.00
<b>4. Total de Gasto Contable (4 = 1 - 2 + 3)</b>	<b>2,123,458.28</b>



SISTEMA SINALOENSE DE RADIO Y TELEVISIÓN

NOTAS A LOS ESTADOS FINANCIEROS  
AL 31 DE MARZO DE 2026  
c) NOTAS DE MEMORIA (CUENTAS DE ORDEN)  
(Cifras en Pesos)

IC-NEF-06-2603

CUENTAS DE ORDEN CONTABLES		
CONCEPTO		2026
7630	Bienes Bajo Contrato en Comodato	\$4,490,061.58
7640	Contrato de Comodato por Bienes	\$4,490,061.58
7710	SERVICIOS PERSONALES SISIRT	\$273,376.49
7720	SISIRT SERVICIOS PERSONALES	\$273,376.49

CUENTAS DE ORDEN PRESUPUESTALES DE INGRESOS		
CONCEPTO		2026
	Ley de Ingresos Estimada	\$2,648,101.00
	Ley de Ingresos por Ejecutar	\$1,985,760.34
	Modificaciones a la Ley de Ingresos Estimada	\$1,482,349.03
	Ley de Ingresos Devengada	\$2,144,689.69
	Ley de Ingresos Recaudada	\$2,144,689.69

CUENTAS DE ORDEN PRESUPUESTALES DE EGRESOS		
CONCEPTO		2026
	Presupuesto de Egresos Aprobado	\$2,648,101.00
	Presupuesto de Egresos por Ejercer	\$2,055,540.72
	Modificaciones al Presupuesto de Egresos Aprobado	\$1,482,349.03
	Presupuesto de Egresos Comprometido	\$2,074,909.31
	Presupuesto de Egresos Devengado	\$2,074,909.31
	Presupuesto de Egresos Ejercido	\$2,074,909.31
	Presupuesto de Egresos Pagado	\$2,074,909.31

Bajo protesta de decir verdad declaramos que los Estados Financieros y sus notas, son razonablemente correctos y son responsabilidad del emisor.

SELENE GUADALUPE BON VEGA

ENCARGADA DE CONTABILIDAD

JULIO CÉSAR CASCAJARES RAMÍREZ

DIRECTOR GENERAL DEL SISIRT



**SINALOA**  
SECRETARÍA DE EDUCACIÓN  
PÚBLICA Y CULTURA



**SISIRT**  
SISTEMA SINALOENSE  
DE RADIO Y TELEVISIÓN

**SISTEMA SINALOENSE DE RADIO Y TELEVISIÓN**  
Avenida Lázaro Cárdenas S/N Palacio de Gobierno,  
Segundo Piso, Colonia Centro Sinaloa, C.P. 80129  
Tels. (667) 758-7075, (667) 758-7000 ext. 1052, 1053, 1058  
RADIO SINALOA: 94.5 FM Culiacán, 92.5 FM Los Mochis;  
93.9 FM Mazatlán

## **SISTEMA SINALOENSE DE RADIO Y TELEVISIÓN**

### **NOTAS A LOS ESTADOS FINANCIEROS**

### **NOTAS DE GESTIÓN ADMINISTRATIVA**

**DEL 01 DE ENERO AL 31 DE MARZO DE 2026**

**(CIFRAS EN PESOS)**

Estas Notas tienen como objetivo la revelación del contexto y de los aspectos económico-financieros más relevantes que influyeron en las decisiones del período, y que deberán ser considerados en la elaboración de los estados financieros para la mayor comprensión de los mismos y sus particularidades.

De esta manera, se informan y explican las condiciones relacionadas con la información financiera de cada período de gestión; además, de exponer aquellas políticas que podrían afectar la toma de decisiones en períodos posteriores.

#### **1. Autorización e Historia**

##### **a) Fecha de creación del ente.**

El Decreto de creación del organismo Sistema Sinaloense de Radio y Televisión, se publica en el Periódico "El Estado de Sinaloa", el día 10 de octubre del 2018, que como persona jurídica de derecho público, cuenta con personalidad jurídica y patrimonio propio, el cual se encuentra sectorizado en la Secretaría de Educación Pública y Cultura cuenta con autonomía técnica, administrativa y de gestión en el ejercicio de sus atribuciones en términos de la Ley de las Entidades Paraestatales del Estado de Sinaloa y la Ley Orgánica de la Administración Pública del Estado de Sinaloa.

##### **b) Principales cambios en su estructura.**





**SINALOA**  
SECRETARÍA DE EDUCACIÓN  
PÚBLICA Y CULTURA



**SISIRT**  
SISTEMA SINALOENSE  
DE RADIO Y TELEVISIÓN

**SISTEMA SINALOENSE DE RADIO Y TELEVISIÓN**  
Avenida Lázaro Cárdenas S/N Palacio de Gobierno,  
Segundo Piso, Colonia Centro Sinaloa, C.P. 80129  
Tels. (667) 758-7075, (667) 758-7000 ext. 1052, 1053, 1058  
RADIO SINALOA: 94.5 FM Culiacán, 92.5 FM Los Mochis;  
93.9 FM Mazatlán

## **2. Panorama Económico y Financiero:**

Este Organismo inicia el año 2026 con un presupuesto de \$2,648,101.00 (dos millones seiscientos cuarenta y ocho mil ciento un pesos 00/100 M.N.) para los rubros de Materiales y Suministros y Servicios Generales, no contando a la fecha con ingresos propios.

## **3. Organización y Objeto Social:**

### **a) Objeto social.**

Prestar servicios de comunicación e información públicos en los términos de las disposiciones federales aplicables;

### **b) Principal actividad.**

Difundir la cultura en la sociedad sinaloense, dando especial énfasis en las diversas manifestaciones culturales, artísticas y sociales de la entidad, para propiciar la identidad y solidaridad de los habitantes del estado, proporcionando además información pertinente, veraz y oportuna a los habitantes del estado para fomentar y acrecentar su participación en la protección y defensa de la libertad, el medio ambiente, las condiciones de paz y tranquilidad social que mejoren sus condiciones culturales y materiales.

### **c) Ejercicio fiscal.**

2026 (Enero - Marzo)

### **d) Régimen jurídico.**

Organismo Público Descentralizado, persona jurídica de derecho público, cuenta con personalidad jurídica y patrimonio propios, el cual se encuentra sectorizado en la Secretaría de Educación Pública y Cultura cuenta con autonomía técnica, administrativa y de gestión en el ejercicio de sus atribuciones en términos de la Ley de las Entidades Paraestatales del Estado de Sinaloa y la Ley Orgánica de la Administración Pública del Estado de Sinaloa.

Personas Morales sin fines de lucro.



**SINALOA**  
SECRETARÍA DE EDUCACIÓN  
PÚBLICA Y CULTURA



**SISIRT**  
SISTEMA SINALOENSE  
DE RADIO Y TELEVISIÓN

**SISTEMA SINALOENSE DE RADIO Y TELEVISIÓN**  
Avenida Lázaro Cárdenas S/N Palacio de Gobierno,  
Segundo Piso, Colonia Centro Sinaloa, C.P. 80129  
Tels. (667) 758-7075, (667) 758-7000 ext. 1052, 1053, 1058  
RADIO SINALOA: 94.5 FM Culiacán, 92.5 FM Los Mochis;  
93.9 FM Mazatlán

**e) Consideraciones fiscales del ente:**

Declaración Informativa mensual de Proveedores  
Pago definitivo mensual de IVA  
Declaración de Proveedores de IVA  
Retenedor de ISR por pago de honorarios de servicios profesional

**f) Estructura organizacional básica:**

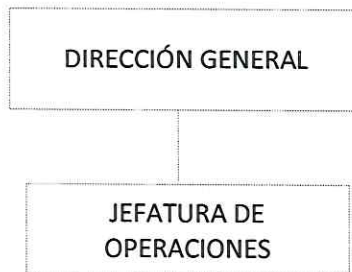

**g) Fideicomisos de los cuales es fideicomitente o fideicomisario, y contratos análogos, incluyendo mandatos de los cuales es parte.**

No se cuenta con fideicomisos ni contratos análogos.

**4. Bases de Preparación de los Estados Financieros:**

**a) Si se ha observado la normatividad emitida por el CONAC y las disposiciones legales aplicables.**

Se ha observado toda la normatividad emitida por el CONAC y las disposiciones legales aplicables. El registro de operaciones se ha realizado de conformidad a la Ley de Contabilidad Gubernamental, Información financiera artículos 44, 45, 46, 47, 49 y 51 de dicha Ley y la normatividad emitida por el CONAC. La información financiera del Sistema Sinaloense de Radio y Televisión se elaboró apegándose a la Ley General de Contabilidad Gubernamental (LGCC), así como a lo establecido en las Normas Contables y lineamientos emitidos por el órgano de coordinación para la Armonización de la Contabilidad Gubernamental en este caso el Consejo Nacional de Armonización Contable (CONAC). Utilizando las demás disposiciones legales aplicables.



**SINALOA**  
SECRETARÍA DE EDUCACIÓN  
PÚBLICA Y CULTURA



**SISIRT**  
SISTEMA SINALOENSE  
DE RADIO Y TELEVISIÓN

**SISTEMA SINALOENSE DE RADIO Y TELEVISIÓN**  
Avenida Lázaro Cárdenas S/N Palacio de Gobierno,  
Segundo Piso, Colonia Centro Sinaloa, C.P. 80129  
Tels. (667) 758-7075, (667) 758-7000 ext. 1052, 1053, 1058  
RADIO SINALOA: 94.5 FM Culiacán, 92.5 FM Los Mochis;  
93.9 FM Mazatlán

**b) La normatividad aplicada para el reconocimiento, valuación y revelación de los diferentes rubros de la información financiera, así como las bases de medición utilizadas para la elaboración de los estados financieros; por ejemplo: costo histórico, valor de realización, valor razonable, valor de recuperación o cualquier otro método empleado y los criterios de aplicación de los mismos.**

El total de las operaciones están reconocidas a su Costo Histórico

**c) Postulados Básicos de Contabilidad Gubernamental (PBCG).**

Los Emitidos por el CONAC:

1. Sustancia Económica
2. Entes Públicos
3. Existencia Permanente
4. Revelación Suficiente
5. Importancia Relativa
6. Registro e Integración Presupuestaria
7. Consolidación de la Información Financiera
8. Devengo Contable
9. Valuación
10. Dualidad Económica
11. Consistencia

**d) Normatividad supletoria.**

Las permitidas por la Normatividad del CONAC:

- Aplicación personalizada del Cuarto Nivel de COG
- Aplicación personalidad del Tercer y Cuarto Nivel del CRI
- Aplicación Personalizada a partir del Quinto Nivel permitido del Plan de Cuentas

**e) Para las entidades que por primera vez estén implementando en base devengado de acuerdo a la Ley de Contabilidad, deberán:**

**-Revelar las nuevas políticas de reconocimiento:**

De acuerdo a lo establecido por el CONAC.



**SINALOA**  
SECRETARÍA DE EDUCACIÓN  
PÚBLICA Y CULTURA



**SISIRT**  
SISTEMA SINALOENSE  
DE RADIO Y TELEVISIÓN

**SISTEMA SINALOENSE DE RADIO Y TELEVISIÓN**  
Avenida Lázaro Cárdenas S/N Palacio de Gobierno,  
Segundo Piso, Colonia Centro Sinaloa, C.P. 80129  
Tels. (667) 758-7075, (667) 758-7000 ext. 1052, 1053, 1058  
RADIO SINALOA: 94.5 FM Culiacán, 92.5 FM Los Mochis;  
93.9 FM Mazatlán

## INGRESOS

Estimado.- Es el momento contable que refleja los montos previstos que se aprueban anualmente en la Ley de Ingresos.

Modificado.- Es el momento contable que refleja las adecuaciones presupuestarias que resultan de los incrementos y decrementos a la Ley de Ingresos estimada.

Devengado.- Cuando exista jurídicamente el derecho al cobro.

Recaudado.- Cuando existe el cobro en efectivo o cualquier otro medio de pago

## EGRESOS

Aprobado.- Es el que refleja las asignaciones presupuestarias anuales comprometidas en el Presupuesto de Egresos.

Modificado.- Es el momento contable que refleja asignación presupuestaria que resulta de incorporar, en su caso, las adecuaciones presupuestarias al presupuesto aprobado.

Comprometido.- Cuando se existe la aprobación por una autoridad competente de un acto administrativo, u otro instrumento jurídico que formaliza una relación jurídica con terceros para la adquisición de bienes y servicios.

Devengado.- Cuando se reconoce de una obligación de pago a favor de terceros por la recepción de conformidad de bienes, servicios contratados.

Ejercido.- Cuando se emite una cuenta por liquidar aprobada por la autoridad competente

Pagado.- Cuando se realiza la cancelación total o parcial de las obligaciones de pago.

### **-Plan de implementación:**

Se inicia el registro de las operaciones en BASE DEVENGADO a partir del mes de septiembre de 2019 con el apoyo de un sistema contable que integra el total de las operaciones del Sistema Sinaloense de Radio y Televisión: Ingresos, Pagos, Contabilidad, Presupuesto, Cuenta Pública, etc.

**-Revelar los cambios en las políticas, la clasificación y medición de las mismas, así como su impacto en la información financiera:**

**- Presentar los últimos estados financieros con la normatividad anteriormente utilizada con las nuevas políticas para fines de comparación en la transición a la base de devengado.**



**SINALOA**  
SECRETARÍA DE EDUCACIÓN  
PÚBLICA Y CULTURA



**SISIRT**  
SISTEMA SINALOENSE  
DE RADIO Y TELEVISIÓN

**SISTEMA SINALOENSE DE RADIO Y TELEVISIÓN**  
Avenida Lázaro Cárdenas S/N Palacio de Gobierno,  
Segundo Piso, Colonia Centro Sinaloa, C.P. 80129  
Tels. (667) 758-7075, (667) 758-7000 ext. 1052, 1053, 1058  
RADIO SINALOA: 94.5 FM Culiacán, 92.5 FM Los Mochis;  
93.9 FM Mazatlán

## **5. Políticas de Contabilidad Significativas:**

### **a) Actualización:**

A lo largo de la Historia de este organismo, no se ha utilizado ningún Método para la Actualización del Valor de los Activos, Pasivos y Hacienda Pública y/o Patrimonio, solamente se aplican los porcentajes de depreciación, deterioro o amortización en base al artículo 32 de la LISR.

### **b) Informar sobre la realización de operaciones en el extranjero y de sus efectos en la información financiera gubernamental:**

Durante 2026, no se han realizado operaciones en Moneda Extranjera, y en todo caso si se realizara alguna, invariablemente el registro se realizará en su equivalente en Moneda Nacional al tipo de cambio del día de la operación.

### **c) Método de valuación de la inversión en acciones de Compañías subsidiarias no consolidadas y asociadas:**

No se tienen acciones de algún otro Organismo

### **d) Sistema y método de valuación de inventarios y costo de lo vendido:**

No existen productos para procesos en inventarios, ya que la adquisición de los bienes es para consumo inmediato llevando directamente el costo al gasto.

### **e) Beneficios a empleados:**

No se tienen reservas para beneficios futuros de los empleados, más que las contempladas anualmente en el presupuesto de egresos del ejercicio presente.

### **f) Provisiones:**

No se cuenta con Provisiones.

### **g) Reservas:**

No se cuenta con Reservas.

### **h) Cambios en políticas contables y corrección de errores junto con la revelación de los efectos que se tendrá en la información financiera del ente público, ya sea retrospectivos o prospectivos:**

No hay cambios en políticas contables y/o corrección de errores.

### **i) Reclasificaciones:**

No existe reclasificaciones importantes

### **j) Depuración y cancelación de saldos:**

No existe reclasificaciones importantes



**SINALOA**  
SECRETARÍA DE EDUCACIÓN  
PÚBLICA Y CULTURA



**SISIRT**  
SISTEMA SINALOENSE  
DE RADIO Y TELEVISIÓN

**SISTEMA SINALOENSE DE RADIO Y TELEVISIÓN**  
Avenida Lázaro Cárdenas S/N Palacio de Gobierno,  
Segundo Piso, Colonia Centro Sinaloa, C.P. 80129  
Tels. (667) 758-7075, (667) 758-7000 ext. 1052, 1053, 1058  
RADIO SINALOA: 94.5 FM Culiacán, 92.5 FM Los Mochis;  
93.9 FM Mazatlán

## **6. Posición en Moneda Extranjera y Protección por Riesgo Cambiario:**

### **a) Activos en moneda extranjera:**

No se tienen Activos en moneda extranjera

### **b) Pasivos en moneda extranjera:**

No se tienen Pasivos en moneda extranjera

### **c) Posición en moneda extranjera:**

No se tienen operaciones en moneda extranjera

### **d) Tipo de cambio:**

No se tienen operaciones en moneda extranjera

### **e) Equivalente en moneda nacional:**

No se tienen operaciones en moneda extranjera

## **7. Reporte Analítico del Activo:**

### **a) Vida útil o porcentajes de depreciación, deterioro o amortización utilizados en los diferentes tipos de activos, o el importe de las pérdidas por deterioro reconocidas:**

Se utilizan los porcentajes de depreciación, deterioro o amortización de CONAC

### **b) Cambios en el porcentaje de depreciación y amortización y en el valor de los activos ocasionando deterioro:**

No hay cambios en el porcentaje de depreciación o valor residual de los activos.

### **c) Importe de los gastos capitalizados en el ejercicio, tanto financieros como de investigación y desarrollo:**

No se tienen este tipo de gastos

### **d) Riesgos por tipo de cambio o tipo de interés de las inversiones financieras:**

No se tienen inversiones financieras en moneda extranjera

### **e) Valor en el ejercicio de los bienes construidos por la entidad:**

Los bienes construidos durante 2026 se reconocen dentro de ACTIVO a su costo histórico, de conformidad con el artículo 29 de la Ley General de Contabilidad Gubernamental.

### **f) Otras circunstancias de carácter significativo que afecten el activo, tales como bienes en garantía, señalados en embargos, litigios, títulos de inversiones entregados en garantías, baja significativa del valor de inversiones financieras, etc.:**

No se tienen situaciones importantes que afecten los activos del Organismo.



**SINALOA**  
SECRETARÍA DE EDUCACIÓN  
PÚBLICA Y CULTURA



**SISIRT**  
SISTEMA SINALOENSE  
DE RADIO Y TELEVISIÓN

**SISTEMA SINALOENSE DE RADIO Y TELEVISIÓN**  
Avenida Lázaro Cárdenas S/N Palacio de Gobierno,  
Segundo Piso, Colonia Centro Sinaloa, C.P. 80129  
Tels. (667) 758-7075, (667) 758-7000 ext. 1052, 1053, 1058  
RADIO SINALOA: 94.5 FM Culiacán, 92.5 FM Los Mochis;  
93.9 FM Mazatlán

**g) Desmantelamiento de Activos, procedimientos, implicaciones, efectos contables:**

No se tienen desmantelamiento de Activos.

**h) Administración de activos; planeación con el objetivo de que el ente los utilice de manera más efectiva:**

Se utilizan los activos con la operación y mantenimiento óptimo.

Adicionalmente, se deben incluir las explicaciones de las principales variaciones en el activo, en cuadros comparativos como sigue:

**a) Inversiones en valores:**

No se tienen inversiones en valores.

**b) Patrimonio de Organismos Descentralizados de Control Presupuestario Indirecto:**

No se tiene Patrimonio en Organismos descentralizados de Control Presupuestario Indirecto

**c) Inversiones en empresas de participación mayoritaria:**

No se tiene inversión en este tipo de empresas.

**d) Inversiones en empresas de participación minoritaria:**

No se tiene inversión en este tipo de empresas.

**e) Patrimonio de Organismos Descentralizados de Control Presupuestario Directo, según corresponda:**

No se tiene Patrimonio en Organismos descentralizados de Control Presupuestario directo.

**8. Fideicomisos, Mandatos y Análogos:**

**a) Por ramo administrativo que los reporta:**

No se cuenta con Fideicomisos, Mandatos y Análogos

**b) Enlistar los de mayor monto de disponibilidad, relacionando aquéllos que conforman el 80% de las disponibilidades:**

No se cuenta con Fideicomisos, Mandatos y Análogos.

**9. Reporte de la Recaudación:**

**a) Análisis del comportamiento de la recaudación correspondiente al ente público o cualquier tipo de ingreso, de forma separada los ingresos locales de los federales:**

Se presenta por separado en el informe de la ley de ingresos.



**SINALOA**  
SECRETARÍA DE EDUCACIÓN  
PÚBLICA Y CULTURA



**SISIRT**  
SISTEMA SINALOENSE  
DE RADIO Y TELEVISIÓN

**SISTEMA SINALOENSE DE RADIO Y TELEVISIÓN**  
Avenida Lázaro Cárdenas S/N Palacio de Gobierno,  
Segundo Piso, Colonia Centro Sinaloa, C.P. 80129  
Tels. (667) 758-7075, (667) 758-7000 ext. 1052, 1053, 1058  
RADIO SINALOA: 94.5 FM Culiacán, 92.5 FM Los Mochis;  
93.9 FM Mazatlán

**b) Proyección de la recaudación e ingresos en el mediano plazo:**

Se estima que la recaudación solamente crecerá por los porcentajes permitidos por Ley aprobados por el congreso del estado de año a año.

**10. Información sobre la Deuda y el Reporte Analítico de la Deuda:**

**a) Utilizar al menos los siguientes indicadores: deuda respecto al PIB y deuda respecto a la recaudación tomando, como mínimo, un período igual o menor a 5 años.**

No se tiene una deuda en Otros Pasivos.

**b) Información de manera agrupada por tipo de valor gubernamental o instrumento financiero en la que se consideren intereses, comisiones, tasa, perfil de vencimiento y otros gastos de la deuda.**

Se anexará la información en las notas de desglose.

**11. Calificaciones otorgadas:**

No se cuenta con calificaciones otorgadas o certificaciones

**12. Proceso de Mejora:**

Se informará de:

**a) Principales Políticas de control interno:**

Apego al presupuesto con racionalidad y transparencia

**b) Medidas de desempeño financiero, metas y alcance:**

Racionar el uso de los recursos, sobre todo en el primer semestre del año para alcanzar el cumplimiento de las funciones para el ejercicio completo.

**13. Información por Segmentos:**

Toda la información del Ente, está procesada y se encuentra disponible por Unidad Responsable de realizar las funciones propias.

**14. Eventos Posteriores al Cierre:**

El ente público no tiene hechos ocurridos en el período posterior al que informa, que proporcionen mayor evidencia sobre eventos que le afectan económicamente y que no se conocían a la fecha de cierre.

**15. Partes Relacionadas:**

No existen partes relacionadas que pudieran ejercer influencia significativa sobre la toma de decisiones financieras y operativas.



**SINALOA**  
SECRETARÍA DE EDUCACIÓN  
PÚBLICA Y CULTURA



**SISIRT**  
SISTEMA SINALOENSE  
DE RADIO Y TELEVISIÓN

**SISTEMA SINALOENSE DE RADIO Y TELEVISIÓN**  
Avenida Lázaro Cárdenas S/N Palacio de Gobierno,  
Segundo Piso, Colonia Centro Sinaloa, C.P. 80129  
Tels. (667) 758-7075, (667) 758-7000 ext. 1052, 1053, 1058  
RADIO SINALOA: 94.5 FM Culiacán, 92.5 FM Los Mochis;  
93.9 FM Mazatlán

**16. Responsabilidad Sobre la Presentación Razonable de la Información Contable:**

Bajo protesta de decir verdad declaramos que los Estados Financieros y sus Notas,  
son razonablemente correctos y son responsabilidad del emisor.

C. SELENE GUADALUPE BON VEGA  
ENCARGADA DE CONTABILIDAD

C. JULIO CÉSAR CASCAJARES RAMÍREZ  
DIRECTOR GENERAL DEL SISIRT



INFORMES SOBRE PASIVOS CONTINGENTES  
DEL 1 DE ENERO AL 31 DE MARZO DE 2026

CONCEPTO	DESCRIPCION
----------	-------------

TOTAL DE PASIVOS CONTINGENTES

DE CONFORMIDAD CON EL ARTÍCULO 46 FRACCIÓN I, INCISO F DE LA LGCG, SE MANIFIESTA QUE NO SE CUENTA CON PASIVOS CONTINGENTES

Bajo protesta de decir verdad declaramos que los Estados Financieros y sus notas, son razonablemente correctos y son responsabilidad del emisor.

SELENE GUADALUPE BON VEGA

  
\_\_\_\_\_  
ENCARGADA DE CONTABILIDAD

JULIO CÉSAR CASCAJARES RAMÍREZ

  
\_\_\_\_\_  
DIRECTOR GENERAL DEL SISIRT



SISTEMA SINALOENSE DE RADIO Y TELEVISIÓN

ESTADO ANALITICO DEL ACTIVO  
DEL 1 DE ENERO AL 31 DE MARZO DE 2026  
(Cifras en Pesos)

IC-EAA-08-2603

Concepto	Saldo Inicial	Cargos del Periodo	Abonos del Periodo	Saldo Final	Variación del Periodo
<b>ACTIVO</b>	<b>1,454,835.52</b>	<b>4,354,601.41</b>	<b>4,379,633.14</b>	<b>1,429,803.79</b>	<b>-25,031.73</b>
<b>ACTIVO CIRCULANTE</b>	<b>82,343.88</b>	<b>4,354,601.41</b>	<b>4,331,084.17</b>	<b>105,861.12</b>	<b>23,517.24</b>
Efectivo y Equivalentes	79,902.05	2,161,171.02	2,145,872.95	95,200.12	15,298.07
Derechos a Recibir Efectivo o Equivalentes	2,441.83	2,193,430.39	2,185,211.22	10,661.00	8,219.17
Derechos a Recibir Bienes o Servicios	0.00	0.00	0.00	0.00	0.00
Inventarios	0.00	0.00	0.00	0.00	0.00
Almacenes	0.00	0.00	0.00	0.00	0.00
Estimación por Pérdida o Deterioro de Activos Circulantes	0.00	0.00	0.00	0.00	0.00
Otros Activos Circulantes	0.00	0.00	0.00	0.00	0.00
<b>ACTIVO NO CIRCULANTE</b>	<b>1,372,491.64</b>	<b>0.00</b>	<b>48,548.97</b>	<b>1,323,942.67</b>	<b>-48,548.97</b>
Inversiones Financieras a Largo Plazo	0.00	0.00	0.00	0.00	0.00
Derechos a Recibir Efectivo o Equivalentes a Largo Plazo	0.00	0.00	0.00	0.00	0.00
Bienes Inmuebles, Infraestructura y Construcciones en Proceso	0.00	0.00	0.00	0.00	0.00
Bienes Muebles	1,891,777.18	0.00	0.00	1,891,777.18	0.00
Activos Intangibles	0.00	0.00	0.00	0.00	0.00
Depreciación, Deterioro y Amortización Acumulada de Bienes	-519,285.54	0.00	48,548.97	-567,834.51	-48,548.97
Activos Diferidos	0.00	0.00	0.00	0.00	0.00
Estimación por Pérdida o Deterioro de Activos no Circulantes	0.00	0.00	0.00	0.00	0.00
Otros Activos no Circulantes	0.00	0.00	0.00	0.00	0.00

Bajo protesta de decir verdad declaramos que los Estados Financieros y sus notas, son razonablemente correctos y son responsabilidad del emisor.

SELENE GUADALUPE BON VEGA

ENCARGADA DE CONTABILIDAD

JULIO CÉSAR CASCAJARES RAMÍREZ

DIRECTOR GENERAL DEL SISIRT

ESTADO ANALITICO DE LA DEUDA Y OTROS PASIVOS  
DEL 1 DE ENERO AL 31 DE MARZO DE 2026  
(Cifras en Pesos)

IC-EADOP-09-2603

Denominación de las Deudas	Moneda de Contratación	Institución o País Acreedor	Saldo Inicial del Periodo	Saldo Final del Periodo
<b>DEUDA PÚBLICA</b>				
<b>Corto Plazo</b>				
<b>Deuda Interna</b>				
Instituciones de Crédito	Pesos	México	0.00	0.00
Títulos y Valores	Pesos	México	0.00	0.00
Arrendamientos Financieros	Pesos	México	0.00	0.00
<b>Deuda Externa</b>				
Organismos Financieros Internacionales	Pesos	México	0.00	0.00
Deuda Bilateral	Pesos	México	0.00	0.00
Títulos y Valores	Pesos	México	0.00	0.00
Arrendamientos Financieros	Pesos	México	0.00	0.00
<b>Subtotal de Deuda Pública a Corto Plazo</b>			<b>0.00</b>	<b>0.00</b>
<b>Largo Plazo</b>				
<b>Deuda Interna</b>				
Instituciones de Crédito	Pesos	México	0.00	0.00
Títulos y Valores	Pesos	México	0.00	0.00
Arrendamientos Financieros	Pesos	México	0.00	0.00
<b>Deuda Externa</b>				
Organismos Financieros Internacionales	Pesos	México	0.00	0.00
Deuda Bilateral	Pesos	México	0.00	0.00
Títulos y Valores	Pesos	México	0.00	0.00
Arrendamientos Financieros	Pesos	México	0.00	0.00
<b>Subtotal de Deuda Pública a Largo Plazo</b>			<b>0.00</b>	<b>0.00</b>
<b>Total de Otros Pasivos</b>			<b>81,243.14</b>	<b>34,980.00</b>
	Pesos	México		
<b>Total de Deuda Pública y Otros Pasivos</b>			<b>81,243.14</b>	<b>34,980.00</b>

Bajo protesta de decir verdad declaramos que los Estados Financieros y sus notas, son razonablemente correctos y son responsabilidad del emisor.

SELENE GUADALUPE BON VEGA



ENCARGADA DE CONTABILIDAD

JULIO CÉSAR CASCAJARES RAMÍREZ

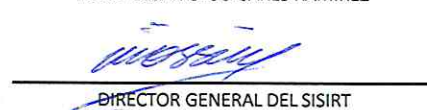

DIRECTOR GENERAL DEL SISIRT



**SINALOA**  
SECRETARÍA DE EDUCACIÓN  
PÚBLICA Y CULTURA



**SISIRT**  
SISTEMA SINALOENSE  
DE RADIO Y TELEVISIÓN

**SISTEMA SINALOENSE DE RADIO Y TELEVISIÓN**  
Avenida Lázaro Cárdenas S/N Palacio de Gobierno,  
Segundo Piso, Colonia Centro Sinaloa, C.P. 80129  
Tels. (667) 758-7075, (667) 758-7000 ext. 1052, 1053, 1058  
RADIO SINALOA: 94.5 FM Culiacán, 92.5 FM Los Mochis;  
93.9 FM Mazatlán

## ESTADOS FINANCIEROS PRESUPUESTARIOS



SISTEMA SINALOENSE DE RADIO Y TELEVISIÓN

ESTADO ANALITICO DE INGRESOS  
DEL 1 DE ENERO AL 31 DE MARZO DE 2026  
(Cifras en Pesos)

IPT-EAI-10-2603

Rubro de Ingresos / Fuente de Financiamiento	Ingreso					Diferencia
	Estimado	Ampliaciones y Reducciones	Modificado	Devengado	Recaudado	
Impuestos	0	0	0	0	0	0
Cuotas y Aportaciones de Seguridad Social	0	0	0	0	0	0
Contribuciones de Mejoras	0	0	0	0	0	0
Derechos	0	0	0	0	0	0
Productos	0	3.06	3.06	3.06	3.06	3.06
Aprovechamientos	0	0	0	0	0	0
Ingresos por Venta de Bienes, Prestación de Servicios y Otros Ingresos	0	0	0	0	0	0
Participaciones, Aportaciones, Convenios, Incentivos Derivados de la Colaboración Fiscal y Fondos Distintos de Aportaciones	0	0	0	0	0	0
Transferencias, Asignaciones, Subsidios y Subvenciones, y Pensiones y Jubilaciones	2,648,101.00	1,481,603.63	4,129,704.63	2,144,686.63	2,144,686.63	-503,414.37
Ingresos Derivados de Financiamientos	0	742.34	742.34	0	0	0
<b>Total</b>	<b>2,648,101.00</b>	<b>1,482,349.03</b>	<b>4,130,450.03</b>	<b>2,144,689.69</b>	<b>2,144,689.69</b>	<b>0.00</b>

Ingresos excedentes

Rubro de Ingresos / Fuente de Financiamiento	Ingreso					Diferencia
	Estimado	Ampliaciones y Reducciones	Modificado	Devengado	Recaudado	
<b>Ingresos del Poder Ejecutivo Federal o Estatal y de los Municipios</b>						
Impuestos	0	0	0	0	0	0
Cuotas y Aportaciones de Seguridad Social	0	0	0	0	0	0
Contribuciones de Mejoras	0	0	0	0	0	0
Derechos	0	0	0	0	0	0
Productos	0	0	0	0	0	0
Aprovechamientos	0	0	0	0	0	0
Participaciones, Aportaciones, Convenios, Incentivos Derivados de la Colaboración Fiscal y Fondos Distintos de Aportaciones	0	0	0	0	0	0
Transferencias, Asignaciones, Subsidios y Subvenciones, y Pensiones y Jubilaciones	0	0	0	0	0	0
<b>Ingresos de los Entes Públicos de los Poderes Legislativo y Judicial, de los Órganos Autónomos y del Sector Paraestatal o Paramunicipal, así como de las Empresas Públicas del Estado</b>						
Cuotas y Aportaciones de Seguridad Social	0	0	0	0	0	0
Productos	0	3.06	3.06	3.06	3.06	3.06
Ingresos por Venta de Bienes, Prestación de Servicios y Otros Ingresos	0	0	0	0	0	0
Transferencias, Asignaciones, Subsidios y Subvenciones, y Pensiones y Jubilaciones	2,648,101.00	1,481,603.63	4,129,704.63	2,144,686.63	2,144,686.63	-503,414.37
Ingresos Derivados de Financiamientos	0	742.34	742.34	0	0	0
<b>Total</b>	<b>2,648,101.00</b>	<b>1,482,349.03</b>	<b>4,130,450.03</b>	<b>2,144,689.69</b>	<b>2,144,689.69</b>	<b>0.00</b>

Ingresos excedentes

Bajo protesta de decir verdad declaramos que los Estados Financieros y sus notas, son razonablemente correctos y son responsabilidad del emisor.

SELENE GUADALUPE BON VEGA

JULIO CÉSAR CASCAJARES RAMÍREZ

ENCARGADA DE CONTABILIDAD

DIRECTOR GENERAL DEL SISIRT



SISTEMA SINALOENSE DE RADIO Y TELEVISIÓN

ESTADO ANALITICO DE INGRESOS POR RUBRO, TIPO, CLASE, CONCEPTO

DEL 1 DE ENERO AL 31 DE MARZO DE 2026

(Cifras en Pesos)

IPT-EAIRTCC-11-2603

Rubro / Tipo / Clase / Concepto	Ingreso					Diferencia (6 = 5 - 1)
	Estimado	Ampliaciones y Reducciones	Modificado	Devengado	Recaudado	
	(1)	(2)	(3 = 1 + 2)	(4)	(5)	
030000 Financiamiento Interno	0.00	742.34	742.34	0.00	0.00	0.00
<b>500000 Productos</b>	<b>0.00</b>	<b>3.06</b>	<b>3.06</b>	<b>3.06</b>	<b>3.06</b>	<b>3.06</b>
510000 Productos	0.00	3.06	3.06	3.06	3.06	3.06
510100 RENDIMIENTOS BANCARIOS	0.00	3.06	3.06	3.06	3.06	3.06
510101 RENDIMIENTOS BANCARIOS	0.00	3.06	3.06	3.06	3.06	3.06
<b>900000 Transferencias, Asignaciones, Subsidios y Subvenc</b>	<b>2,648,101.00</b>	<b>1,481,603.63</b>	<b>4,129,704.63</b>	<b>2,144,686.63</b>	<b>2,144,686.63</b>	<b>-503,414.37</b>
910000 Transferencias y Asignaciones	2,648,101.00	1,481,603.63	4,129,704.63	2,144,686.63	2,144,686.63	-503,414.37
910100 TRANSFERENCIAS Y ASIGNACIONES	2,648,101.00	1,481,603.63	4,129,704.63	2,144,686.63	2,144,686.63	-503,414.37
910101 TRANSFERENCIAS Y ASIGNACIONES PRESUPUES	2,648,101.00	0.00	2,648,101.00	663,083.00	663,083.00	-1,985,018.00
910103 SERVICIOS PERSONALES SISIRT	0.00	1,481,603.63	1,481,603.63	1,481,603.63	1,481,603.63	1,481,603.63
<b>000000 Ingresos Derivados de Financiamientos</b>	<b>0.00</b>	<b>742.34</b>	<b>742.34</b>	<b>0.00</b>	<b>0.00</b>	<b>0.00</b>
030100 REMANENTES EJERCICIOS ANTERIORES	0.00	742.34	742.34	0.00	0.00	0.00
030101 REMANENTES DE EJERCICIOS ANTERIORES	0.00	742.34	742.34	0.00	0.00	0.00
<b>Total</b>	<b>2,648,101.00</b>	<b>1,482,349.03</b>	<b>4,130,450.03</b>	<b>2,144,689.69</b>	<b>2,144,689.69</b>	<b>0.00</b>
				<b>Ingresos excedentes</b>		<b>0.00</b>

Bajo protesta de decir verdad declaramos que los Estados Financieros y sus notas, son razonablemente correctos y son responsabilidad del emisor.

SELENE GUADALUPE BONMEGA

ENCARGADA DE CONTABILIDAD

JULIO CÉSAR CASCAJARES RAMÍREZ

DIRECTOR GENERAL DEL SISIRT



SISTEMA SINALOENSE DE RADIO Y TELEVISIÓN  
ESTADO ANALITICO DEL EJERCICIO DEL PRESUPUESTO DE EGRESOS  
CLASIFICACION ADMINISTRATIVA  
DEL 1 DE ENERO AL 31 DE MARZO DE 2026

(Cifras en Pesos)

IPT-EAEPECA-12-2603

Concepto	Egresos					Subejercicio
	Aprobado	Ampliaciones/ (Reducciones)	Modificado	Devengado	Pagado	
1-SISTEMA SINALOENSE DE RADIO Y TELEVISIÓN	2,648,101.00	1,482,349.03	4,130,450.03	2,074,909.31	2,074,909.31	2,055,540.72
<b>TOTAL DEL EGRESO</b>	<b>2,648,101.00</b>	<b>1,482,349.03</b>	<b>4,130,450.03</b>	<b>2,074,909.31</b>	<b>2,074,909.31</b>	<b>2,055,540.72</b>



**SISTEMA SINALOENSE DE RADIO Y TELEVISIÓN**  
**ESTADO ANALITICO DEL EJERCICIO DEL PRESUPUESTO DE EGRESOS**  
**CLASIFICACION ADMINISTRATIVA**  
**DEL 1 DE ENERO AL 31 DE MARZO DE 2026**

(Cifras en Pesos)

IPT-EAEPECA-12-2603

Concepto	Egresos					Subejercicio
	Aprobado	Ampliaciones/ (Reducciones)	Modificado	Devengado	Pagado	
Entidades Paraestatales y Fideicomisos No Empresariales y No Financieros	2,648,101.00	1,482,349.03	4,130,450.03	2,074,909.31	2,074,909.31	2,055,540.72
Instituciones Públicas de la Seguridad Social	0.00	0.00	0.00	0.00	0.00	0.00
Entidades Paraestatales Empresariales No Financieras con Participación Estatal Mayoritaria	0.00	0.00	0.00	0.00	0.00	0.00
Fideicomisos Empresariales No Financieros con Participación Estatal Mayoritaria	0.00	0.00	0.00	0.00	0.00	0.00
Entidades Paraestatales Empresariales Financieras Monetarias con Participación Estatal Mayoritaria	0.00	0.00	0.00	0.00	0.00	0.00
Entidades Paraestatales Empresariales Financieras No Monetarias con Participación Estatal Mayoritaria	0.00	0.00	0.00	0.00	0.00	0.00
Fideicomisos Financieros Públicos con Participación Estatal Mayoritaria	0.00	0.00	0.00	0.00	0.00	0.00
Entidades Paramunicipales (en sus diferentes clasificaciones)	0.00	0.00	0.00	0.00	0.00	0.00
<b>TOTAL DEL EGRESO</b>	<b>2,648,101.00</b>	<b>1,482,349.03</b>	<b>4,130,450.03</b>	<b>2,074,909.31</b>	<b>2,074,909.31</b>	<b>2,055,540.72</b>

Bajo protesta de decir verdad declaramos que los Estados Financieros y sus notas, son razonablemente correctos y son responsabilidad del emisor.

SELENE GUADALUPE BON VEGA

ENCARGADA DE CONTABILIDAD

JULIO CÉSAR CASCAJARES RAMÍREZ

DIRECTOR GENERAL DEL SISIRT



SISTEMA SINALOENSE DE RADIO Y TELEVISIÓN

ESTADO ANALITICO DEL EJERCICIO DEL PRESUPUESTO DE EGRESOS  
CLASIFICACION ECONOMICA (POR TIPO DE GASTO)

DEL 1 DE ENERO AL 31 DE MARZO DE 2026

IPT-EAEPECETG-13-2603

(Cifras en Pesos)

Concepto	Egresos					Subejercicio
	Aprobado	Ampliaciones/ (Reducciones)	Modificado	Devengado	Pagado	
Gasto Corriente	2,648,101.00	1,482,349.03	4,130,450.03	2,074,909.31	2,074,909.31	2,055,540.72
Gasto de Capital	0.00	0.00	0.00	0.00	0.00	0.00
Amortización de la deuda y disminución de pasivos	0.00	0.00	0.00	0.00	0.00	0.00
Pensiones y Jubilaciones	0.00	0.00	0.00	0.00	0.00	0.00
Participaciones	0.00	0.00	0.00	0.00	0.00	0.00
<b>TOTAL DEL EGRESO</b>	<b>2,648,101.00</b>	<b>1,482,349.03</b>	<b>4,130,450.03</b>	<b>2,074,909.31</b>	<b>2,074,909.31</b>	<b>2,055,540.72</b>

Bajo protesta de decir verdad declaramos que los Estados Financieros y sus notas, son razonablemente correctos y son responsabilidad del emisor.

SELENE GUADALUPE BON YEGA

ENCARGADA DE CONTABILIDAD

JULIO CÉSAR CASCAJARES RAMÍREZ

DIRECTOR GENERAL DEL SISIRT



SISTEMA SINALOENSE DE RADIO Y TELEVISIÓN

ESTADO ANALITICO DEL EJERCICIO DEL PRESUPUESTO DE EGRESOS  
CLASIFICACION POR OBJETO DEL GASTO (CAPITULO - CONCEPTO)

DEL 1 DE ENERO AL 31 DE MARZO DE 2026

IPT-EAEPEOGCC-14-2603

(Cifras en Pesos)

Concepto	Egresos					Subejercicio
	Aprobado	Ampliaciones/ (Reducciones)	Modificado	Devengado	Pagado	
SERVICIOS PERSONALES	0.00	1,463,178.35	1,463,178.35	1,463,178.35	1,463,178.35	0.00
REMUNERACIONES AL PERSONAL DE CARÁCTER PERMANENTE	0.00	1,463,178.35	1,463,178.35	1,463,178.35	1,463,178.35	0.00
REMUNERACIONES AL PERSONAL DE CARÁCTER TRANSITORIO	0.00	0.00	0.00	0.00	0.00	0.00
REMUNERACIONES ADICIONALES Y ESPECIALES	0.00	0.00	0.00	0.00	0.00	0.00
SEGURIDAD SOCIAL	0.00	0.00	0.00	0.00	0.00	0.00
OTRAS PRESTACIONES SOCIALES Y ECONÓMICAS	0.00	0.00	0.00	0.00	0.00	0.00
PREVISIONES	0.00	0.00	0.00	0.00	0.00	0.00
PAGO DE ESTÍMULOS A SERVIDORES PÚBLICOS	0.00	0.00	0.00	0.00	0.00	0.00
<b>MATERIALES Y SUMINISTROS</b>	<b>357,693.00</b>	<b>-43,237.86</b>	<b>314,455.14</b>	<b>35,260.64</b>	<b>35,260.64</b>	<b>279,194.50</b>
MATERIALES DE ADMINISTRACIÓN, EMISIÓN DE DOCUMENTOS Y ARTÍCULOS OFICIALES	155,843.00	-23,305.99	132,537.01	7,322.34	7,322.34	125,214.67
ALIMENTOS Y UTENSILIOS	0.00	16,638.30	16,638.30	16,638.30	16,638.30	0.00
MATERIAS PRIMAS Y MATERIALES DE PRODUCCIÓN Y COMERCIALIZACIÓN	0.00	0.00	0.00	0.00	0.00	0.00
MATERIALES Y ARTÍCULOS DE CONSTRUCCIÓN Y DE REPARACIÓN	34,650.00	-8,751.01	25,898.99	0.00	0.00	25,898.99
PRODUCTOS QUÍMICOS, FARMACÉUTICOS Y DE LABORATORIO	0.00	0.00	0.00	0.00	0.00	0.00
COMBUSTIBLES, LUBRICANTES Y ADITIVOS	132,000.00	-16,269.16	115,730.84	11,300.00	11,300.00	104,430.84
VESTUARIO, BLANCOS, PRENDAS DE PROTECCIÓN Y ARTÍCULOS DEPORTIVOS	35,200.00	-11,550.00	23,650.00	0.00	0.00	23,650.00
MATERIALES Y SUMINISTROS PARA SEGURIDAD	0.00	0.00	0.00	0.00	0.00	0.00
HERRAMIENTAS, REFACCIONES Y ACCESORIOS MENORES	0.00	0.00	0.00	0.00	0.00	0.00
<b>SERVICIOS GENERALES</b>	<b>2,290,408.00</b>	<b>62,408.54</b>	<b>2,352,816.54</b>	<b>576,470.32</b>	<b>576,470.32</b>	<b>1,776,346.22</b>
SERVICIOS BÁSICOS	288,000.00	-24,904.00	263,096.00	42,936.00	42,936.00	220,160.00
SERVICIOS DE ARRENDAMIENTO	91,850.00	-17,935.30	73,914.70	0.00	0.00	73,914.70
SERVICIOS PROFESIONALES, CIENTÍFICOS, TÉCNICOS Y OTROS SERVICIOS	1,485,882.00	161,139.60	1,647,021.60	509,763.10	509,763.10	1,137,258.50



SISTEMA SINALOENSE DE RADIO Y TELEVISIÓN

ESTADO ANALITICO DEL EJERCICIO DEL PRESUPUESTO DE EGRESOS  
CLASIFICACION POR OBJETO DEL GASTO (CAPITULO - CONCEPTO)

DEL 1 DE ENERO AL 31 DE MARZO DE 2026

IPT-EAEPEOGCC-14-2603

(Cifras en Pesos)

Concepto	Egresos					Subejercicio
	Aprobado	Ampliaciones/ (Reducciones)	Modificado	Devengado	Pagado	
SERVICIOS FINANCIEROS, BANCARIOS Y COMERCIALES	0.00	2,260.94	2,260.94	2,257.88	2,257.88	3.06
SERVICIOS DE INSTALACIÓN, REPARACIÓN, MANTENIMIENTO Y CONSERVACIÓN	73,598.00	-15,843.94	57,754.06	2,364.06	2,364.06	55,390.00
SERVICIOS DE COMUNICACIÓN SOCIAL Y PUBLICIDAD	0.00	0.00	0.00	0.00	0.00	0.00
SERVICIOS DE TRASLADO Y VIÁTICOS	261,978.00	-38,470.54	223,507.46	712.50	712.50	222,794.96
SERVICIOS OFICIALES	89,100.00	-22,275.00	66,825.00	0.00	0.00	66,825.00
OTROS SERVICIOS GENERALES	0.00	18,436.78	18,436.78	18,436.78	18,436.78	0.00
<b>TRANSFERENCIAS, ASIGNACIONES, SUBSIDIOS Y OTRAS AYUDAS</b>	<b>0.00</b>	<b>0.00</b>	<b>0.00</b>	<b>0.00</b>	<b>0.00</b>	<b>0.00</b>
TRANSFERENCIAS INTERNAS Y ASIGNACIONES AL SECTOR PÚBLICO	0.00	0.00	0.00	0.00	0.00	0.00
TRANSFERENCIAS AL RESTO DEL SECTOR PÚBLICO	0.00	0.00	0.00	0.00	0.00	0.00
SUBSIDIOS Y SUBVENCIONES	0.00	0.00	0.00	0.00	0.00	0.00
AYUDAS SOCIALES	0.00	0.00	0.00	0.00	0.00	0.00
PENSIONES Y JUBILACIONES	0.00	0.00	0.00	0.00	0.00	0.00
TRANSFERENCIAS A FIDEICOMISOS, MANDATOS Y OTROS ANÁLOGOS	0.00	0.00	0.00	0.00	0.00	0.00
TRANSFERENCIAS A LA SEGURIDAD SOCIAL	0.00	0.00	0.00	0.00	0.00	0.00
DONATIVOS	0.00	0.00	0.00	0.00	0.00	0.00
TRANSFERENCIAS AL EXTERIOR	0.00	0.00	0.00	0.00	0.00	0.00
<b>BIENES MUEBLES, INMUEBLES E INTANGIBLES</b>	<b>0.00</b>	<b>0.00</b>	<b>0.00</b>	<b>0.00</b>	<b>0.00</b>	<b>0.00</b>
MOBILIARIO Y EQUIPO DE ADMINISTRACIÓN	0.00	0.00	0.00	0.00	0.00	0.00
MOBILIARIO Y EQUIPO EDUCACIONAL Y RECREATIVO	0.00	0.00	0.00	0.00	0.00	0.00
EQUIPO E INSTRUMENTAL MÉDICO Y DE LABORATORIO	0.00	0.00	0.00	0.00	0.00	0.00
VEHÍCULOS Y EQUIPO DE TRANSPORTE	0.00	0.00	0.00	0.00	0.00	0.00
EQUIPO DE DEFENSA Y SEGURIDAD	0.00	0.00	0.00	0.00	0.00	0.00



SISTEMA SINALOENSE DE RADIO Y TELEVISIÓN

ESTADO ANALITICO DEL EJERCICIO DEL PRESUPUESTO DE EGRESOS  
CLASIFICACION POR OBJETO DEL GASTO (CAPITULO - CONCEPTO)

DEL 1 DE ENERO AL 31 DE MARZO DE 2026

IPT-EAEPEOGCC-14-2603

(Cifras en Pesos)

Concepto	Egresos					Subejercicio
	Aprobado	Ampliaciones/ (Reducciones)	Modificado	Devengado	Pagado	
MAQUINARIA, OTROS EQUIPOS Y HERRAMIENTAS	0.00	0.00	0.00	0.00	0.00	0.00
ACTIVOS BIOLÓGICOS	0.00	0.00	0.00	0.00	0.00	0.00
BIENES INMUEBLES	0.00	0.00	0.00	0.00	0.00	0.00
ACTIVOS INTANGIBLES	0.00	0.00	0.00	0.00	0.00	0.00
<b>INVERSIÓN PÚBLICA</b>	<b>0.00</b>	<b>0.00</b>	<b>0.00</b>	<b>0.00</b>	<b>0.00</b>	<b>0.00</b>
OBRA PÚBLICA EN BIENES DE DOMINIO PÚBLICO	0.00	0.00	0.00	0.00	0.00	0.00
OBRA PÚBLICA EN BIENES PROPIOS	0.00	0.00	0.00	0.00	0.00	0.00
PROYECTOS PRODUCTIVOS Y ACCIONES DE FOMENTO	0.00	0.00	0.00	0.00	0.00	0.00
<b>INVERSIONES FINANCIERAS Y OTRAS PROVISIONES</b>	<b>0.00</b>	<b>0.00</b>	<b>0.00</b>	<b>0.00</b>	<b>0.00</b>	<b>0.00</b>
INVERSIONES PARA EL FOMENTO DE ACTIVIDADES PRODUCTIVAS	0.00	0.00	0.00	0.00	0.00	0.00
ACCIONES Y PARTICIPACIONES DE CAPITAL	0.00	0.00	0.00	0.00	0.00	0.00
COMPRA DE TÍTULOS Y VALORES	0.00	0.00	0.00	0.00	0.00	0.00
CONCESIÓN DE PRÉSTAMOS	0.00	0.00	0.00	0.00	0.00	0.00
INVERSIONES EN FIDEICOMISOS, MANDATOS Y OTROS ANÁLOGOS	0.00	0.00	0.00	0.00	0.00	0.00
OTRAS INVERSIONES FINANCIERAS	0.00	0.00	0.00	0.00	0.00	0.00
PROVISIONES PARA CONTINGENCIAS Y OTRAS EROGACIONES ESPECIALES	0.00	0.00	0.00	0.00	0.00	0.00
<b>PARTICIPACIONES Y APORTACIONES</b>	<b>0.00</b>	<b>0.00</b>	<b>0.00</b>	<b>0.00</b>	<b>0.00</b>	<b>0.00</b>
PARTICIPACIONES	0.00	0.00	0.00	0.00	0.00	0.00
APORTACIONES	0.00	0.00	0.00	0.00	0.00	0.00
CONVENIOS	0.00	0.00	0.00	0.00	0.00	0.00
<b>DEUDA PÚBLICA</b>	<b>0.00</b>	<b>0.00</b>	<b>0.00</b>	<b>0.00</b>	<b>0.00</b>	<b>0.00</b>
AMORTIZACIÓN DE LA DEUDA PÚBLICA	0.00	0.00	0.00	0.00	0.00	0.00



SISTEMA SINALOENSE DE RADIO Y TELEVISIÓN

ESTADO ANALITICO DEL EJERCICIO DEL PRESUPUESTO DE EGRESOS  
CLASIFICACION POR OBJETO DEL GASTO (CAPITULO - CONCEPTO)

DEL 1 DE ENERO AL 31 DE MARZO DE 2026

IPT-EAEPEOGCC-14-2603

(Cifras en Pesos)

Concepto	Egresos					Subejercicio
	Aprobado	Ampliaciones/ (Reducciones)	Modificado	Devengado	Pagado	
INTERESES DE LA DEUDA PÚBLICA	0.00	0.00	0.00	0.00	0.00	0.00
COMISIONES DE LA DEUDA PÚBLICA	0.00	0.00	0.00	0.00	0.00	0.00
GASTOS DE LA DEUDA PÚBLICA	0.00	0.00	0.00	0.00	0.00	0.00
COSTO POR COBERTURAS	0.00	0.00	0.00	0.00	0.00	0.00
APOYOS FINANCIEROS	0.00	0.00	0.00	0.00	0.00	0.00
ADEUDOS DE EJERCICIOS FISCALES ANTERIORES (ADEFAS)	0.00	0.00	0.00	0.00	0.00	0.00
<b>TOTAL DEL EGRESO</b>	<b>2,648,101.00</b>	<b>1,482,349.03</b>	<b>4,130,450.03</b>	<b>2,074,909.31</b>	<b>2,074,909.31</b>	<b>2,055,540.72</b>

Bajo protesta de decir verdad declaramos que los Estados Financieros y sus notas, son razonablemente correctos y son responsabilidad del emisor.

SELENE GUADALUPE BON VEGA

JULIO CÉSAR CASCAJARES RAMÍREZ

ENCARGADA DE CONTABILIDAD

DIRECTOR GENERAL DEL SISIRT



SISTEMA SINALOENSE DE RADIO Y TELEVISIÓN

ESTADO ANALITICO DEL EJERCICIO DEL PRESUPUESTO DE EGRESOS  
CLASIFICACION FUNCIONAL (FINALIDAD Y FUNCION)

DEL 1 DE ENERO AL 31 DE MARZO DE 2026

IPT-EAEPECFG-15-2603

(Cifras en Pesos)

Concepto	Egresos					Subejercicio
	Aprobado	Ampliaciones/ (Reducciones)	Modificado	Devengado	Pagado	
<b>GOBIERNO</b>	<b>2,648,101.00</b>	<b>1,482,349.03</b>	<b>4,130,450.03</b>	<b>2,074,909.31</b>	<b>2,074,909.31</b>	<b>2,055,540.72</b>
LEGISLACIÓN	0.00	0.00	0.00	0.00	0.00	0.00
JUSTICIA	0.00	0.00	0.00	0.00	0.00	0.00
COORDINACIÓN DE LA POLÍTICA DE GOBIERNO	0.00	0.00	0.00	0.00	0.00	0.00
RELACIONES EXTERIORES	0.00	0.00	0.00	0.00	0.00	0.00
ASUNTOS FINANCIEROS Y HACENDARIOS	0.00	0.00	0.00	0.00	0.00	0.00
SEGURIDAD NACIONAL	0.00	0.00	0.00	0.00	0.00	0.00
ASUNTOS DE ORDEN PÚBLICO Y DE SEGURIDAD INTERIOR	0.00	0.00	0.00	0.00	0.00	0.00
OTROS SERVICIOS GENERALES	2,648,101.00	1,482,349.03	4,130,450.03	2,074,909.31	2,074,909.31	2,055,540.72
<b>DESARROLLO SOCIAL</b>	<b>0.00</b>	<b>0.00</b>	<b>0.00</b>	<b>0.00</b>	<b>0.00</b>	<b>0.00</b>
PROTECCIÓN AMBIENTAL	0.00	0.00	0.00	0.00	0.00	0.00
VIVIENDA Y SERVICIOS A LA COMUNIDAD	0.00	0.00	0.00	0.00	0.00	0.00
SALUD	0.00	0.00	0.00	0.00	0.00	0.00
RECREACIÓN, CULTURA Y OTRAS MANIFESTACIONES SOCIALES	0.00	0.00	0.00	0.00	0.00	0.00
EDUCACIÓN	0.00	0.00	0.00	0.00	0.00	0.00
PROTECCIÓN SOCIAL	0.00	0.00	0.00	0.00	0.00	0.00
OTROS ASUNTOS SOCIALES	0.00	0.00	0.00	0.00	0.00	0.00
<b>DESARROLLO ECONÓMICO</b>	<b>0.00</b>	<b>0.00</b>	<b>0.00</b>	<b>0.00</b>	<b>0.00</b>	<b>0.00</b>
ASUNTOS ECONÓMICOS, COMERCIALES Y LABORALES EN GENERAL	0.00	0.00	0.00	0.00	0.00	0.00
AGROPECUARIA, SILVICULTURA, PESCA Y CAZA	0.00	0.00	0.00	0.00	0.00	0.00
COMBUSTIBLES Y ENERGÍA	0.00	0.00	0.00	0.00	0.00	0.00
MINERÍA, MANUFACTURAS Y CONSTRUCCIÓN	0.00	0.00	0.00	0.00	0.00	0.00



SISTEMA SINALOENSE DE RADIO Y TELEVISIÓN

ESTADO ANALITICO DEL EJERCICIO DEL PRESUPUESTO DE EGRESOS  
CLASIFICACION FUNCIONAL (FINALIDAD Y FUNCION)

DEL 1 DE ENERO AL 31 DE MARZO DE 2026

IPT-EAEPECFG-15-2603

(Cifras en Pesos)

Concepto	Egresos					Subejercicio
	Aprobado	Ampliaciones/ (Reducciones)	Modificado	Devengado	Pagado	
TRANSPORTE	0.00	0.00	0.00	0.00	0.00	0.00
COMUNICACIONES	0.00	0.00	0.00	0.00	0.00	0.00
TURISMO	0.00	0.00	0.00	0.00	0.00	0.00
CIENCIA, TECNOLOGÍA E INNOVACIÓN	0.00	0.00	0.00	0.00	0.00	0.00
OTRAS INDUSTRIAS Y OTROS ASUNTOS ECONÓMICOS	0.00	0.00	0.00	0.00	0.00	0.00
<b>OTRAS NO CLASIFICADAS EN FUNCIONES ANTERIORES</b>	<b>0.00</b>	<b>0.00</b>	<b>0.00</b>	<b>0.00</b>	<b>0.00</b>	<b>0.00</b>
TRANSACCIONES DE LA DEUDA PÚBLICA / COSTO FINANCIERO DE LA DEUDA	0.00	0.00	0.00	0.00	0.00	0.00
TRANSFERENCIAS, PARTICIPACIONES Y APORTACIONES ENTRE DIFERENTES NIVELES Y ÓRDENES DE GOBIERNO	0.00	0.00	0.00	0.00	0.00	0.00
SANEAMIENTO DEL SISTEMA FINANCIERO	0.00	0.00	0.00	0.00	0.00	0.00
ADEUDOS DE EJERCICIOS FISCALES ANTERIORES	0.00	0.00	0.00	0.00	0.00	0.00
<b>TOTAL DEL EGRESO</b>	<b>2,648,101.00</b>		<b>4,130,450.03</b>		<b>2,074,909.31</b>	
		<b>1,482,349.03</b>		<b>2,074,909.31</b>		<b>2,055,540.72</b>

Bajo protesta de decir verdad declaramos que los Estados Financieros y sus notas, son razonablemente correctos y son responsabilidad del emisor.

SELENE GUADALUPE BON VEGA

JULIO CÉSAR CASCAJARES RAMÍREZ

ENCARGADA DE CONTABILIDAD

DIRECTOR GENERAL DEL SISIRT







SISTEMA SINALOENSE DE RADIO Y TELEVISIÓN

FLUJO DE FONDOS

DEL 1 DE ENERO AL 31 DE MARZO DE 2026

(Cifras en Pesos)

IPT-18-2603

Concepto	Estimado/Aprobado	Devengado	Recaudado/Pagado
<b>I. Ingresos Presupuestarios</b>			
000000 - Ingresos Derivados de Financiamientos	0.00	0.00	0.00
100000 - Impuestos	0.00	0.00	0.00
200000 - Cuotas y Aportaciones de Seguridad Social	0.00	0.00	0.00
300000 - Contribuciones de Mejoras	0.00	0.00	0.00
400000 - Derechos	0.00	0.00	0.00
500000 - Productos	0.00	3.06	3.06
600000 - Aprovechamientos	0.00	0.00	0.00
700000 - Ingresos por Venta de Bienes, Prestación de Servicios y Otros Ingi	0.00	0.00	0.00
800000 - Participaciones, Aportaciones, Convenios, Incentivos Derivados de	0.00	0.00	0.00
900000 - Transferencias, Asignaciones, Subsidios y Subvenciones, y Pensic	2,648,101.00	2,144,686.63	2,144,686.63
<b>Total Ingresos Presupuestarios</b>	<b>2,648,101.00</b>	<b>2,144,689.69</b>	<b>2,144,689.69</b>
<b>II. Egresos Presupuestarios</b>			
100000 - SERVICIOS PERSONALES	0.00	1,463,178.35	1,463,178.35
200000 - MATERIALES Y SUMINISTROS	357,693.00	35,260.64	35,260.64
300000 - SERVICIOS GENERALES	2,290,408.00	576,470.32	576,470.32
400000 - TRANSFERENCIAS, ASIGNACIONES, SUBSIDIOS Y OTRAS AY	0.00	0.00	0.00
500000 - BIENES MUEBLES, INMUEBLES E INTANGIBLES	0.00	0.00	0.00
600000 - INVERSIÓN PÚBLICA	0.00	0.00	0.00
700000 - INVERSIONES FINANCIERAS Y OTRAS PROVISIONES	0.00	0.00	0.00
800000 - PARTICIPACIONES Y APORTACIONES	0.00	0.00	0.00
900000 - DEUDA PÚBLICA	0.00	0.00	0.00
<b>Total Egresos Presupuestarios</b>	<b>2,648,101.00</b>	<b>2,074,909.31</b>	<b>2,074,909.31</b>
<b>III. Total Flujo de Fondos</b>	<b>0.00</b>	<b>69,780.38</b>	<b>69,780.38</b>

Bajo protesta de decir verdad declaramos que los Estados Financieros y sus notas, son razonablemente correctos y son responsabilidad del emisor.

SELENE GUADALUPE BONTVEGA

ENCARGADA DE CONTABILIDAD

JULIO CÉSAR CASCAJARES RAMÍREZ

DIRECTOR GENERAL DEL SISIRT



# SISTEMA SINALOENSE DE RADIO Y TELEVISIÓN

## INDICADORES DE POSTURA FISCAL

DEL 1 DE ENERO AL 31 DE MARZO DE 2026

(Cifras en Pesos)

IPT-41-2603

Concepto	Estimado/Aprobado	Devengado	Recaudado/Pagado
<b>I. Ingresos Presupuestarios</b>	2,648,101.00	2,144,689.69	2,144,689.69
1. Ingresos del Gobierno de la Entidad Federativa	0.00	0.00	0.00
2. Ingresos del Sector Paraestatal	2,648,101.00	2,144,689.69	2,144,689.69
<b>II. Egresos Presupuestarios</b>	663,083.00	2,074,909.31	2,074,909.31
3. Egresos del Gobierno de la Entidad Federativa	0.00	0.00	0.00
4. Egresos del Sector Paraestatal	663,083.00	2,074,909.31	2,074,909.31
<b>III. Balance Presupuestario (Superávit o Déficit) (III = I - II)</b>	1,985,018.00	69,780.38	69,780.38

Concepto	Estimado/Aprobado	Devengado	Recaudado/Pagado
<b>III. Balance presupuestario (Superávit o Déficit)</b>	1,985,018.00	69,780.38	69,780.38
<b>IV. Intereses, Comisiones y Gastos de la Deuda</b>	0.00	0.00	0.00
<b>V. Balance Primario (Superávit o Déficit) (V= III + IV)</b>	1,985,018.00	69,780.38	69,780.38

Concepto	Estimado/Aprobado	Devengado	Recaudado/Pagado
<b>A. Financiamiento</b>	0.00	0.00	0.00
<b>B. Amortización de la deuda</b>	0.00	0.00	0.00
<b>C. Financiamiento Neto</b>	0.00	0.00	0.00

Bajo protesta de decir verdad declaramos que los Estados Financieros y sus notas, son razonablemente correctos y son responsabilidad del emisor.

SELENE GUADALUPE BON VEGA

ENCARGADA DE CONTABILIDAD

JULIO CÉSAR CASCAJARES RAMÍREZ

DIRECTOR GENERAL DEL SISIRT



**SINALOA**  
SECRETARÍA DE EDUCACIÓN  
PÚBLICA Y CULTURA



**SISIRT**  
SISTEMA SINALOENSE  
DE RADIO Y TELEVISIÓN

**SISTEMA SINALOENSE DE RADIO Y TELEVISIÓN**  
Avenida Lázaro Cárdenas S/N Palacio de Gobierno,  
Segundo Piso, Colonia Centro Sinaloa, C.P. 80129  
Tels. (667) 758-7075, (667) 758-7000 ext. 1052, 1053, 1058  
RADIO SINALOA: 94.5 FM Culiacán, 92.5 FM Los Mochis;  
93.9 FM Mazatlán

## ESTADOS FINANCIEROS PROGRAMÁTICOS



SISTEMA SINALOENSE DE RADIO Y TELEVISIÓN

GASTO POR CATEGORIA PROGRAMATICA  
DEL 1 DE ENERO AL 31 DE MARZO DE 2026

(Cifras en Pesos)

IPG-GCP-19-2603

Concepto	Egresos					Subejercicio
	Aprobado	Ampliaciones/ (Reducciones)	Modificado	Devengado	Pagado	
<b>Programas</b>						
<b>Subsidios: Sector Social y Privado o Entidades Federativas y Municipios</b>	0.00	0.00	0.00	0.00	0.00	0.00
S Subsidios sujetos a Reglas de Operación	0.00	0.00	0.00	0.00	0.00	0.00
U Subsidios sujetos a Lineamientos de Operación	0.00	0.00	0.00	0.00	0.00	0.00
<b>Bienes, Servicios e Infraestructura Pública</b>	2,648,101.00	1,482,349.03	4,130,450.03	2,074,909.31	2,074,909.31	2,055,540.72
B Provisión de Bienes Públicos	0.00	0.00	0.00	0.00	0.00	0.00
E Prestación de Servicios Públicos	2,648,101.00	1,482,349.03	4,130,450.03	2,074,909.31	2,074,909.31	2,055,540.72
K Proyectos de inversión en Infraestructura y Obra Pública	0.00	0.00	0.00	0.00	0.00	0.00
<b>Desempeño de las Funciones de Gobierno</b>	0.00	0.00	0.00	0.00	0.00	0.00
A Funciones de las Fuerzas Armadas	0.00	0.00	0.00	0.00	0.00	0.00
F Fomento, Promoción y Servicios para el Desarrollo Económico y Social	0.00	0.00	0.00	0.00	0.00	0.00
G Regulación y supervisión	0.00	0.00	0.00	0.00	0.00	0.00
N Atención a desastres por eventos naturales	0.00	0.00	0.00	0.00	0.00	0.00
P Articulación, coordinación e instrumentación de políticas públicas	0.00	0.00	0.00	0.00	0.00	0.00
Q Investigación y desarrollo	0.00	0.00	0.00	0.00	0.00	0.00
V Servicios de protección y conservación ambiental	0.00	0.00	0.00	0.00	0.00	0.00
<b>Administrativos y de Apoyo a la Gestión Presupuestaria</b>	0.00	0.00	0.00	0.00	0.00	0.00
M Apoyo para el desarrollo de las funciones de gobierno	0.00	0.00	0.00	0.00	0.00	0.00
O Apoyo al buen gobierno y mejoramiento de la gestión	0.00	0.00	0.00	0.00	0.00	0.00
R Provisiones y reasignaciones presupuestarias específicas	0.00	0.00	0.00	0.00	0.00	0.00
W Operaciones ajenas	0.00	0.00	0.00	0.00	0.00	0.00
<b>Compromisos, Cumplimiento de Obligaciones y otras Aportaciones</b>	0.00	0.00	0.00	0.00	0.00	0.00
C Participaciones a entidades federativas y municipios	0.00	0.00	0.00	0.00	0.00	0.00
D Costo financiero, deuda o apoyos a deudores y ahorradores de la banca	0.00	0.00	0.00	0.00	0.00	0.00
H Adeudos de ejercicios fiscales anteriores (ADEFAS)	0.00	0.00	0.00	0.00	0.00	0.00
I Aportaciones Federales	0.00	0.00	0.00	0.00	0.00	0.00
J Pensiones y jubilaciones	0.00	0.00	0.00	0.00	0.00	0.00
L Obligaciones de cumplimiento de resolución jurisdiccional	0.00	0.00	0.00	0.00	0.00	0.00
T Aportaciones a la seguridad social	0.00	0.00	0.00	0.00	0.00	0.00
Y Aportaciones a fondos de estabilización	0.00	0.00	0.00	0.00	0.00	0.00
Z Aportaciones a fondos de inversión y reestructura de pensiones	0.00	0.00	0.00	0.00	0.00	0.00
<b>Total del Egreso</b>	2,648,101.00	1,482,349.03	4,130,450.03	2,074,909.31	2,074,909.31	2,055,540.72

Bajo protesta de decir verdad declaramos que los Estados Financieros y sus notas, son razonablemente correctos y son responsabilidad del emisor.

SELENE GUADALUPE BON YEGA

ENCARGADA DE CONTABILIDAD

JULIO CÉSAR CASCAJARES RAMÍREZ

DIRECTOR GENERAL DEL SISIRT



SISTEMA SINALOENSE DE RADIO Y TELEVISIÓN

PROGRAMAS Y PROYECTOS DE INVERSIÓN  
DEL 1 DE ENERO AL 31 DE MARZO DE 2026

(Cifras en Pesos)

IPG-PPI-20-2603

Programas y Proyectos de Inversión	Clave	Costo Total	Egresos Aprobado	Egresos Modificado	Egresos Devengado	Egresos Pagado	Porcentaje de Avance 0				
							Deven/Aprob	Deven/Modif	Pagado/Aprob	Pagado/Modif	
							A	B	C	D	E
<b>Total</b>		0.00	0.00	0.00	0.00	0.00	0.00	0.00	0.00	0.00	0.00
<b>Programas de Inversión</b>											
Programa de Inversión de Adquisiciones		0.00	0.00	0.00	0.00	0.00	0.00	0.00	0.00	0.00	0.00
Programa de Inversión de Mantenimiento		0.00	0.00	0.00	0.00	0.00	0.00	0.00	0.00	0.00	0.00
Otros Programas de Inversión		0.00	0.00	0.00	0.00	0.00	0.00	0.00	0.00	0.00	0.00
Programa de Estudios de Preinversión		0.00	0.00	0.00	0.00	0.00	0.00	0.00	0.00	0.00	0.00
<b>Programas con Inversión Concluida</b>											
Programa de Inversión de Adquisiciones		0.00	0.00	0.00	0.00	0.00	0.00	0.00	0.00	0.00	0.00
Programa de Inversión de Mantenimiento		0.00	0.00	0.00	0.00	0.00	0.00	0.00	0.00	0.00	0.00
Otros Programas de Inversión		0.00	0.00	0.00	0.00	0.00	0.00	0.00	0.00	0.00	0.00
Programa de Estudios de Preinversión		0.00	0.00	0.00	0.00	0.00	0.00	0.00	0.00	0.00	0.00
<b>Programas con Inversión en Proceso</b>											
Programa de Inversión de Adquisiciones		0.00	0.00	0.00	0.00	0.00	0.00	0.00	0.00	0.00	0.00
Programa de Inversión de Mantenimiento		0.00	0.00	0.00	0.00	0.00	0.00	0.00	0.00	0.00	0.00
Otros Programas de Inversión		0.00	0.00	0.00	0.00	0.00	0.00	0.00	0.00	0.00	0.00
Programa de Estudios de Preinversión		0.00	0.00	0.00	0.00	0.00	0.00	0.00	0.00	0.00	0.00
<b>Proyectos de Inversión</b>											
Proyecto de Inversión de Infraestructura Económica		0.00	0.00	0.00	0.00	0.00	0.00	0.00	0.00	0.00	0.00
Proyecto de Inversión de Infraestructura Social		0.00	0.00	0.00	0.00	0.00	0.00	0.00	0.00	0.00	0.00
Proyecto de Inversión de Infraestructura Gubernamental		0.00	0.00	0.00	0.00	0.00	0.00	0.00	0.00	0.00	0.00
Proyecto de Inversión de Inversión de Inmuebles		0.00	0.00	0.00	0.00	0.00	0.00	0.00	0.00	0.00	0.00
<b>Proyectos con Inversión Concluida</b>											
Proyecto de Inversión de Infraestructura Económica		0.00	0.00	0.00	0.00	0.00	0.00	0.00	0.00	0.00	0.00
Proyecto de Inversión de Infraestructura Social		0.00	0.00	0.00	0.00	0.00	0.00	0.00	0.00	0.00	0.00
Proyecto de Inversión de Infraestructura Gubernamental		0.00	0.00	0.00	0.00	0.00	0.00	0.00	0.00	0.00	0.00
Proyecto de Inversión de Inversión de Inmuebles		0.00	0.00	0.00	0.00	0.00	0.00	0.00	0.00	0.00	0.00
<b>Proyectos con Inversión en Proceso</b>											
Proyecto de Inversión de Infraestructura Económica		0.00	0.00	0.00	0.00	0.00	0.00	0.00	0.00	0.00	0.00
Proyecto de Inversión de Infraestructura Social		0.00	0.00	0.00	0.00	0.00	0.00	0.00	0.00	0.00	0.00
Proyecto de Inversión de Infraestructura Gubernamental		0.00	0.00	0.00	0.00	0.00	0.00	0.00	0.00	0.00	0.00
Proyecto de Inversión de Inversión de Inmuebles		0.00	0.00	0.00	0.00	0.00	0.00	0.00	0.00	0.00	0.00

Bajo protesta de decir verdad declaramos que los Estados Financieros y sus notas, son razonablemente correctos y son responsabilidad del emisor.

SELENE GUADALUPE BONVEGA

ENCARGADA DE CONTABILIDAD

JULIO CÉSAR CASCAJARES RAMÍREZ

DIRECTOR GENERAL DEL SISIRT



SISTEMA SINALOENSE DE RADIO Y TELEVISIÓN

INDICADORES DE RESULTADOS POR PROGRAMA PRESUPUESTARIO  
DEL 1 DE ENERO AL 31 DE MARZO DE 2026

(Cifras en Pesos)

IPG-IR-21-2603

Categoria Programática			Indicadores					Metas					Presupuesto (Pesos)					
			Denominación del Indicador	Nivel	Tipo	Dimensión a Medir	Unidad de Medida	Aprobada Anual	Aprobada del Periodo	Modificada Anual	Modificada del Periodo	Alcanzada	Porcentaje de cumplimiento		Aprobado Modificado	Devengado Pagado	Porcentaje de Devengado	
F	SF	PP											Alc./Aprob	Alc./Modif			Deven/Aprob	Deven/Modif

TOTAL DEL GASTO EN LOS PROGRAMAS PRESUPUESTARIOS ASOCIADOS A INDICADORES

0.00 0.00 0.00 0.00 0.00 0.00 0.00

TOTAL DEL GASTO EN LOS PROGRAMAS PRESUPUESTARIOS NO ASOCIADOS A INDICADORES

2,648,101.00 4,130,450.03 2,074,909.31 2,074,909.31 78.35 50.23 78.35 50.23

TOTAL DEL GASTO EN LOS PROGRAMAS PRESUPUESTARIOS POR ENTIDAD FISCALIZABLE

2,648,101.00 4,130,450.03 2,074,909.31 2,074,909.31 78.35 50.23 78.35 50.23

Bajo protesta de decir verdad declaramos que los Estados Financieros y sus notas, son razonablemente correctos y son responsabilidad del emisor.

SELENE GUADALUPE BONVECA

ENCARGADA DE CONTABILIDAD

JULIO CÉSAR CASCAJARES RAMÍREZ

DIRECTOR GENERAL DEL SISIRT



**SINALOA**  
SECRETARÍA DE EDUCACIÓN  
PÚBLICA Y CULTURA



**SISIRT**  
SISTEMA SINALOENSE  
DE RADIO Y TELEVISIÓN

**SISTEMA SINALOENSE DE RADIO Y TELEVISIÓN**  
Avenida Lázaro Cárdenas S/N Palacio de Gobierno,  
Segundo Piso, Colonia Centro Sinaloa, C.P. 80129  
Tels. (667) 758-7075, (667) 758-7000 ext. 1052, 1053, 1058  
RADIO SINALOA: 94.5 FM Culiacán, 92.5 FM Los Mochis;  
93.9 FM Mazatlán

## INFORMACIÓN ADICIONAL ADQUISICIONES Y BAJAS DE ACTIVOS FIJOS



## INFORME DE ADQUISICIONES DE ACTIVOS FIJOS

DEL 1 DE ENERO AL 31 DE MARZO DE 2026

(CIFRAS EN PESOS)

Clave Cuenta de Balance	No. de Inventario	Nombre y Descripción del Bien	Dependencia Asignada o Resguardo	Costo de Adquisición	Tipo de Financiamiento	Afectación al Gasto (Partida)	Condiciones de Pago
-------------------------	-------------------	-------------------------------	----------------------------------	----------------------	------------------------	-------------------------------	---------------------

TOTAL:

Bajo protesta de decir verdad declaramos que los Estados Financieros y sus notas, son razonablemente correctos y son responsabilidad del emisor.

SELENE GUADALUPE BONVEGA

ENCARGADA DE CONTABILIDAD

JULIO CÉSAR CASCAJARES RAMÍREZ

DIRECTOR GENERAL DEL SISIRT

**INFORME DE BAJAS DE ACTIVOS FIJOS**

DEL 1 DE ENERO AL 31 DE MARZO DE 2026

(CIFRAS EN PESOS)

Clave Cuenta de Balance	No. de Inventario	Nombre y Descripción del Bien	Dependencia Asignada o Resguardo	Baja de Activos Fijos			Enajenación o venta		Afectación al Ingreso (Productos)
				Venta, Revaluos, siniestro, donación o	Fecha de Autorización	Valor en Libros	Fecha de Autorización	Importe de Venta	

TOTAL:

Bajo protesta de decir verdad declaramos que los Estados Financieros y sus notas, son razonablemente correctos y son responsabilidad del emisor.

SELENE GUADALUPE BON VEGA

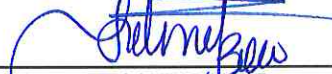

ENCARGADA DE CONTABILIDAD

JULIO CÉSAR CASCAJARES RAMÍREZ



DIRECTOR GENERAL DEL SISIRT